Provincia di Vercelli

Assessorato alla Pianificazione Territoriale
Settore Pianificazione Territoriale ed Urbanistica

Piano territoriale di coordinamento provinciale
L.R. 56/77 e s.m.i. - D.Lgs. 267/00 e s.m.i.

Adozione	D.C.P. n. 207	del 28.07.2005
Integrazione con	D.C.P. n. 269	del 18.09.2006
Approvato con D.C.R. n. 240-8812		del 24.02.2009
pubblicato sul BUR n. 10		del 12.03.2009
Adeguamento alla di approvazione regionale.	D.C.R. n. 240-8812	del 24.02.2009

Gruppo di Progetto

Collaboratori e contributi interni:

Direzione di progetto — ing. Giorgetta J. Liardo
con — arch. Veronica Platinetti; arch. Enrico Giordano; geol. Mauro Falco; geol. Cesare Cuzzi

Consulenze esterne:

Consulenza generale — Studio Mellano associati
Consulenza legale — avv. Piero Golinelli
Studio geologico — geol. Stefano De Bortoli
Mosaicatura PRG — arch. Claudio Manachino
Studi idraulici — Insieme ingegneria Studio Associato
Reti ecologiche e VAS — arch. Donatella Meucci
Analisi del Rischio — Polithema
Allestimento Cartog. — GTM s.r.l.

Contributi per l'adeguamento

Dirigente di settore — dott. Manuela Ranghino
con — arch. Francesca Furno; arch. Enrico Giordano; arch. Cristiana Merani; arch. Paola Lamberti; arch. Veronica Platinetti
Consulenze esterne: — avv. Piero Golinelli; arch. Sara Bindi Fortoni

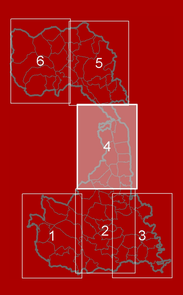

P.2.B/4-6

Tavola

Tutela e valorizzazione dei beni storico- culturali e ambientali

Aprile 2011

Scala 1:25.000

LEGENDA

TUTELA E VALORIZZAZIONE DEI BENI STORICO - CULTURALI E AMBIENTALI (Titolo III):

- Beni culturali storico- architettonici - art.19
- Sistema dei canali irrigui - art.21
- Sistema della viabilità storica - art.20
- Sistema della viabilità a carattere storico culturale e paesistico e della tradizione locale - art.22
- Beni e insediamenti culturali storico-architettonici - art.23
- Testimonianze storico-architettoniche, documentali, rurali: cascine e baite - art.24
- Beni culturali storico-architettonici rurali: Grange di Lucedio - art.25
- Beni ambientali idrogeologici - art.27
- Beni ambientali geomorfologici - art.26
- Beni ambientali (SIC, SIR ZPS) - art.19
- Centri storici - art.28
- Insediamenti urbanistici storico-architettonici - art.29
- Zone archeologiche accertate - art.30
- Zone ambientali geomorfologiche - art.31

AMBITI DI PIANIFICAZIONE E PROGETTAZIONE A LIVELLO SUPERIORE:

- Parchi regionali
- Limite tra la fascia A e B del PAI (Fascia A)
- Limite tra la fascia B e C del PAI (Fascia B)
- Limite di progetto tra la fascia B e C del PAI
- Limite asterno alla fascia C del PAI (Fascia C)
- Progetto territoriale operativo del fiume PO

PREVISIONI INSEDIATIVE DI PIANO REGOLATORE GENERALE:

- Aree residenziali
- Aree produttive
- Aree terziarie
- Aree di pregio naturale - documentario
- Altro

BASE CARTOGRAFICA:
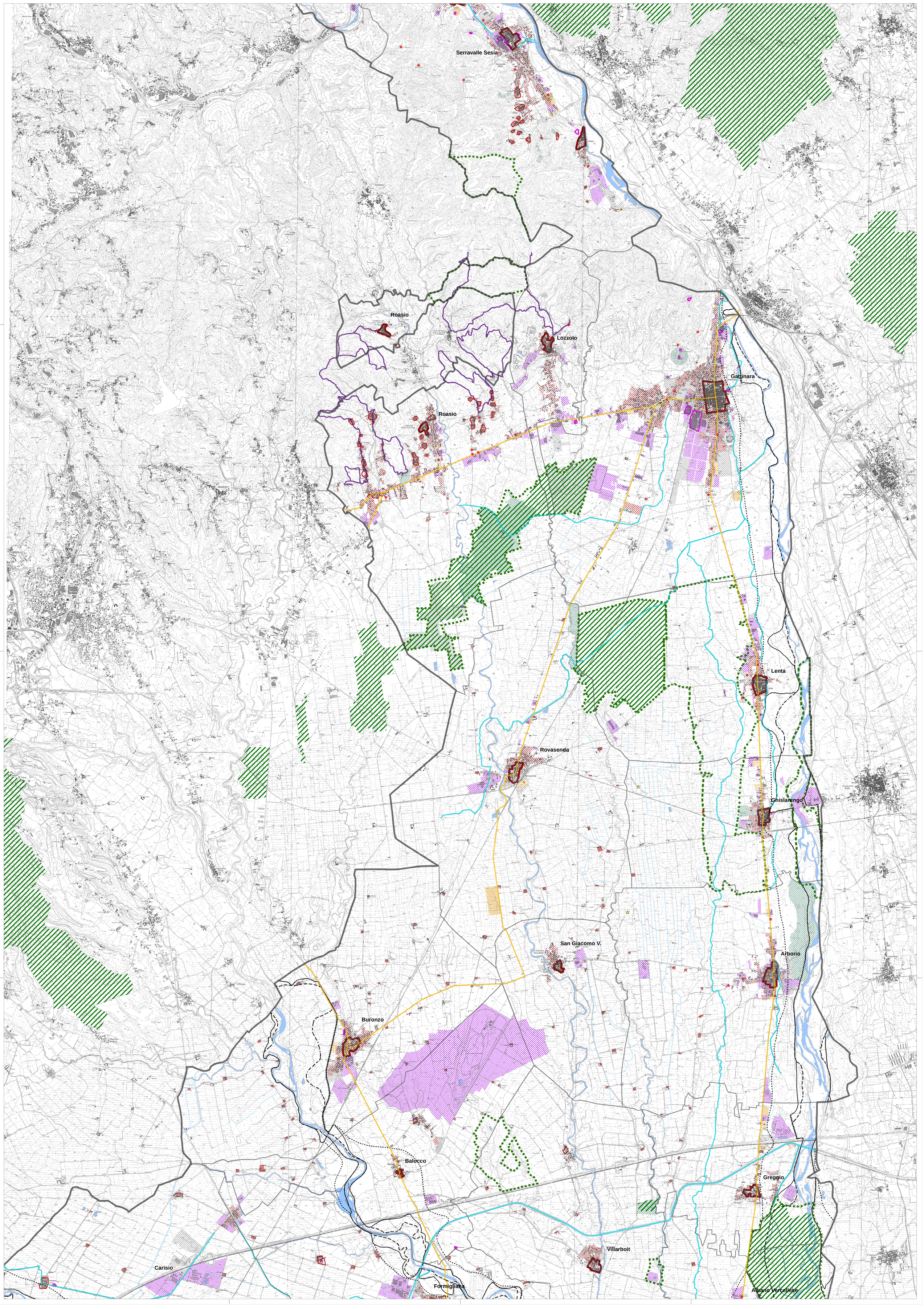
- Limiti provinciali
- Limiti comunali
- Canali
- Fiumi
- Laghi