Provincia di Vercelli

Assessorato alla Pianificazione Territoriale
Settore Pianificazione Territoriale ed Urbanistica

Piano territoriale di coordinamento provinciale
L.R. 56/77 e s.m.i. - D.Lgs. 267/00 e s.m.i.

Adozione	D.C.P. n. 207	del 28.07.2005
Integrazione con	D.C.P. n. 269	del 18.09.2006
Approvato con	D.C.R. n. 240-8812	del 24.02.2009
pubblicato sul BUR	n. 10	del 12.03.2009

Adeguamento alla di approvazione regionale. D.C.R. n. 240-8812 del 24.02.2009

Gruppo di Progetto

Collaboratori e contributi interni:

Direzione di progetto ing. Giorgetta J. Liardo
con arch. Veronica Platinetti
arch. Enrico Giordano
geol. Mauro Falco
geol. Cesare Cuzzi

Consulenze esterne:

Consulenza generale Studio Mellano associati
Consulenza legale avv. Piero Golinelli
Studio geologico geol. Stefano De Bortoli
Mosaicatura PRG arch. Claudio Manachino
Studi idraulici Insieme ingegneria Studio Associato
Reti ecologiche e VAS arch. Donatella Meucci
Analisi del Rischio Polithema
Allestimento Cartog. GTM s.r.l.

Contributi per l'adeguamento

Dirigente di settore dott. Manuela Ranghino
con arch. Francesca Furno
arch. Enrico Giordano
arch. Cristiana Merani
arch. Paola Lamberti
arch. Veronica Platinetti
Consulenze esterne: avv. Piero Golinelli
arch. Sara Bindi Fortoni

P.2.B/1-6

Tavola

Tutela e valorizzazione dei beni storico- culturali e ambientali

Aprile 2011

Scala 1:25.000

LEGENDA

TUTELA E VALORIZZAZIONE DEI BENI STORICO - CULTURALI E AMBIENTALI (Titolo III):

- Beni culturali storico- architettonici - art.19
- Sistema dei canali irrigui - art.21
- Sistema della viabilità storica - art.20
- Sistema della viabilità a carattere storico culturale e paesistico e della tradizione locale - art.22
- Beni e insediamenti culturali storico-architettonici - art.23
- Testimonianze storico-architettoniche, documentali, rurali: cascine e baite - art.24
- Beni culturali storico-architettonici rurali: Grange di Lucedio - art.25
- Beni ambientali idrogeologici - art.27
- Beni ambientali geomorfologici - art.26
- Beni ambientali (SIC, SIR ZPS) - art.19
- Centri storici - art.28
- Insediamenti urbanistici storico-architettonici - art.29
- Zone archeologiche accertate - art.30
- Zone ambientali geomorfologiche - art.31

AMBITI DI PIANIFICAZIONE E PROGETTAZIONE A LIVELLO SUPERIORE:

- Parchi regionali
- Limite tra la fascia A e B del PAI (Fascia A)
- Limite tra la fascia B e C del PAI (Fascia B)
- Limite di progetto tra la fascia B e C del PAI
- Limite asterno alla fascia C del PAI (Fascia C)
- Progetto territoriale operativo del fiume PO

PREVISIONI INSEDIATIVE DI PIANO REGOLATORE GENERALE:

- Aree residenziali
- Aree produttive
- Aree terziarie
- Aree di pregio naturale - documentario
- Altro

BASE CARTOGRAFICA:
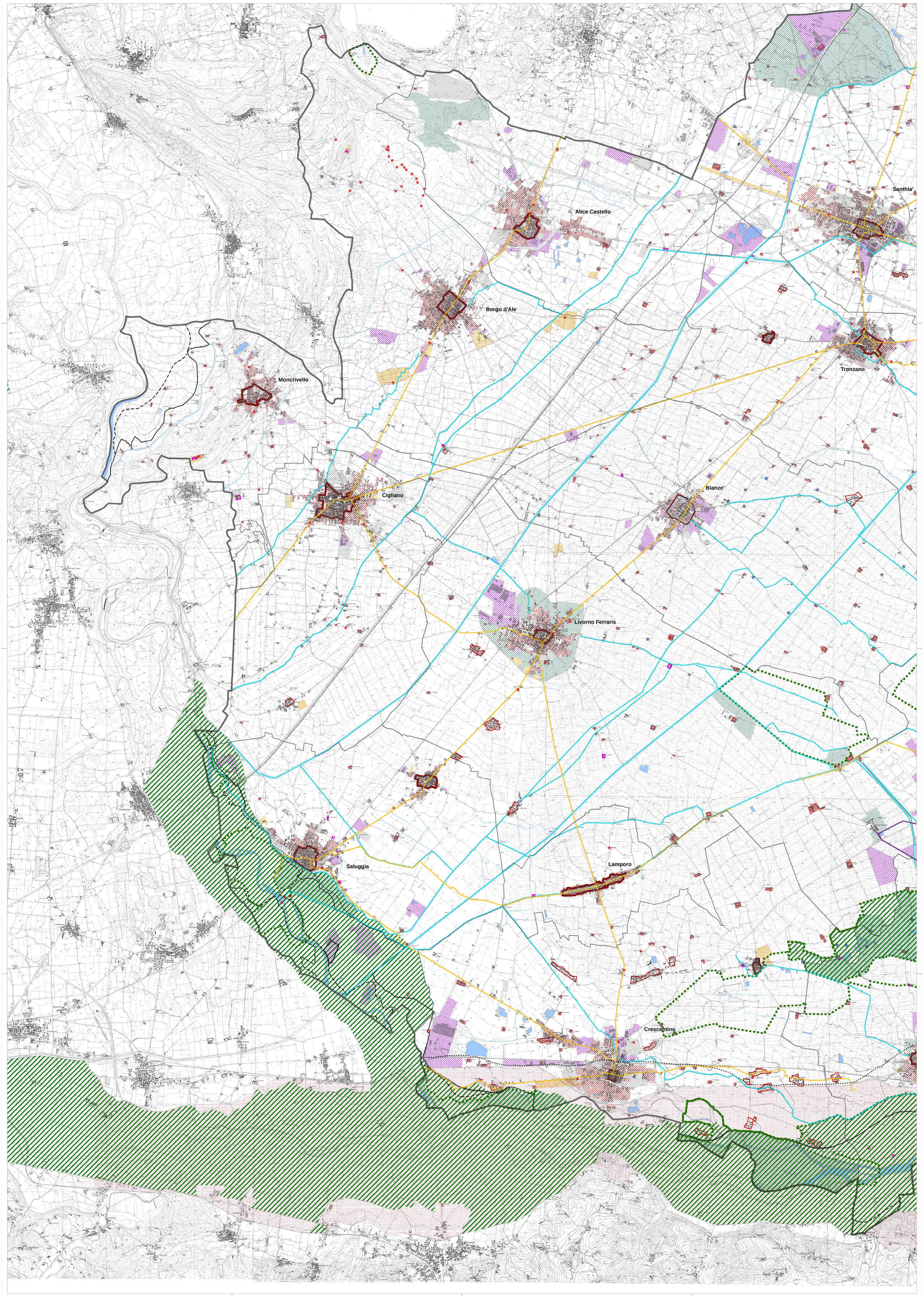
- Limiti provinciali
- Limiti comunali
- Canali
- Fiumi
- Laghi