PROVINCIA DI VERCELLI

TUTELA E GESTIONE FAUNA ITTICA

Linee guida per la tutela e la gestione degli ecosistemi e della fauna ittica e l'esercizio della pesca in Provincia di Vercelli

- ALLEGATI -

Dicembre 2014

G.R.A.I.A. srl
Gestione e Ricerca Ambientale Ittica Acque

Provincia di Vercelli
Settore Tutela e Gestione Fauna Ittica

A cura di
G.R.A.I.A. srl
Gestione e Ricerca Ambientale Ittica Acque
Via Repubblica, 1 - 21020 Varano Borghi (VA)
Tel. +39-0332-961097, Fax +39-0332-961162
e-mail: cesare.puzzi@graia.eu; alessandra.ippoliti@graia.eu
sito web: www.graia.eu

SOMMARIO

Allegati

ALL. I - DIRITTI DI PESCA E CONCESSIONI 4

ALL. II –DISTRIBUZIONE SPECIE ITTICHE 17

ALL. III - DISPOSIZIONI APPLICATIVE RELATIVE ALLE AUTORIZZAZIONI ALLA MESSA IN SECCA DI CORSI D'ACQUA, BACINI E CANALI AI FINI DELLA SALVAGUARDIA DELLA FAUNA ITTICA 46

ALLEGATO IV - REGOLAMENTO D'ATTUAZIONE DELLA PISCICOLTURA AGRICOLA IN RISAIA .. 50

ALLEGATO V - REGOLAMENTO PER L'ATTIVITÀ DI PESCATURISMO NELLE ACQUE PRINCIPALI DELLA PROVINCIA DI VERCELLI 56

ALL. I - DIRITTI DI PESCA E CONCESSIONI

D.E.P.Pr=Diritto Esclusivo Pesca Privato; D.E.P.Pub.=Diritto Esclusivo Pesca Pubblico; A.I.L.= Acque Interne Libere

Corpo idrico	Lunghezza	Reg_pisc	Dir_pesca	Concessione
Cavo ronferro	1790	D.E.P.Pr.	A.I.E.S.	F.I.P.S.A.S. Vercelli
(Tav.072100)	652	D.E.P.Pub.	Prov. Vercelli	S.V.P.S. subconc. Valmastallone-ValSesia
Rio della cervasola	286	D.E.P.Pub.	Prov. Vercelli	S.V.P.S. subconc. Valmastallone-ValSesia
Croso della gula di varallo	1522	D.E.P.Pub.	Prov. Vercelli	S.V.P.S.
(Tav.072100)	819	D.E.P.Pub.	Prov. Vercelli	S.V.P.S. subconc. Valmastallone-ValSesia
Rio del vale	1311	D.E.P.Pub.	Prov. Vercelli	S.V.P.S. subconc. Valmastallone-ValSesia
Rio rouni	916	D.E.P.Pub.	Prov. Vercelli	S.V.P.S.
Rio braga	790	D.E.P.Pub.	Prov. Vercelli	S.V.P.S.
(Tav.072090)	1030	D.E.P.Pub.	Prov. Vercelli	S.V.P.S.
(Tav.072090)	870	D.E.P.Pub.	Prov. Vercelli	S.V.P.S.
S.n. (tav.072160)	249	D.E.P.Pub.	Prov. Vercelli	S.V.P.S.
Riale della corda	256	D.E.P.Pub.	Prov. Vercelli	S.V.P.S.
S.n. (tav.072160)	16	D.E.P.Pub.	Prov. Vercelli	S.V.P.S.
S.n. (tav.072160)	7	D.E.P.Pub.	Prov. Vercelli	S.V.P.S.
S.n. (tav.072160)	125	D.E.P.Pub.	Prov. Vercelli	S.V.P.S.
S.n. (tav.072160)	6	D.E.P.Pub.	Prov. Vercelli	S.V.P.S.
S.n. (tav.072160)	58	D.E.P.Pub.	Prov. Vercelli	S.V.P.S.
S.n. (tav.072160)	455	D.E.P.Pub.	Prov. Vercelli	S.V.P.S.
S.n. (tav.072160)	7	D.E.P.Pub.	Prov. Vercelli	S.V.P.S.
S.n. (tav.072160)	156	D.E.P.Pub.	Prov. Vercelli	S.V.P.S.
S.n. (tav.072140)	151	D.E.P.Pub.	Prov. Vercelli	S.V.P.S.
S.n. (tav.072140)	319	D.E.P.Pub.	Prov. Vercelli	S.V.P.S.
S.n. (tav.072140)	46	D.E.P.Pub.	Prov. Vercelli	S.V.P.S.
Rio di valcrosa	111	D.E.P.Pub.	Prov. Vercelli	S.V.P.S.
Croso della fornace	1066	D.E.P.Pub.	Prov. Vercelli	S.V.P.S.
Croso della pissa di vocca	1263	D.E.P.Pub.	Prov. Vercelli	S.V.P.S.
T. ronchi	1055	D.E.P.Pub.	Prov. Vercelli	S.V.P.S.
Croso della suggia	191	D.E.P.Pub.	Prov. Vercelli	S.V.P.S.
Rio pizzo	997	D.E.P.Pub.	Prov. Vercelli	S.V.P.S.
Rio di calagno	558	D.E.P.Pub.	Prov. Vercelli	S.V.P.S.
Croso di campiano	920	D.E.P.Pub.	Prov. Vercelli	S.V.P.S.
S.n. (tav. 093040)	6	A.I.L.	Reg. Piemonte	Prov. Vercelli
Comba di gollie	1157	D.E.P.Pub.	Prov. Vercelli	S.V.P.S.
S.n. (tav. 093040)	452	A.I.L.	Reg. Piemonte	Prov. Vercelli
S.n. (tav. 093040)	362	A.I.L.	Reg. Piemonte	Prov. Vercelli
S.n. (tav. 093040)	8	A.I.L.	Reg. Piemonte	Prov. Vercelli
S.n. (tav. 093040)	6	A.I.L.	Reg. Piemonte	Prov. Vercelli
S.n.(tav.093040)	47	A.I.L.	Reg. Piemonte	Prov. Vercelli
S.n.(tav.093040)	99	A.I.L.	Reg. Piemonte	Prov. Vercelli
S.n.(tav.093040)	51	A.I.L.	Reg. Piemonte	Prov. Vercelli
S.n.(tav.093040)	103	A.I.L.	Reg. Piemonte	Prov. Vercelli
S.n.(tav.093040)	593	A.I.L.	Reg. Piemonte	Prov. Vercelli
Croso della pissa di pila	1120	D.E.P.Pub.	Prov. Vercelli	S.V.P.S.
S.n.(tav.093040)	48	A.I.L.	Reg. Piemonte	Prov. Vercelli
S.n. (tav. 093040)	9	A.I.L.	Reg. Piemonte	Prov. Vercelli
S.n. (tav. 093040)	602	D.E.P.Pub.	Prov. Vercelli	F.I.P.S.A.S. Vercelli
S.n. (tav. 093040)	1	A.I.L.	Reg. Piemonte	Prov. Vercelli
S.n. (tav. 093040)	399	D.E.P.Pub.	Prov. Vercelli	F.I.P.S.A.S. Vercelli
S.n.(tav.093040)	129	A.I.L.	Reg. Piemonte	Prov. Vercelli
S.n. (tav. 093040)	329	A.I.L.	Reg. Piemonte	Prov. Vercelli
S.n.(tav.093040)	19	A.I.L.	Reg. Piemonte	Prov. Vercelli
S.n.(tav.093040)	339	A.I.L.	Reg. Piemonte	Prov. Vercelli
S.n.(tav.093040)	6	A.I.L.	Reg. Piemonte	Prov. Vercelli
S.n. (tav. 093040)	267	D.E.P.Pub.	Prov. Vercelli	F.I.P.S.A.S. Vercelli
S.n. (tav. 093040)	257	D.E.P.Pub.	Prov. Vercelli	F.I.P.S.A.S. Vercelli
S.n.(tav.093040)	99	A.I.L.	Reg. Piemonte	Prov. Vercelli
S.n. (tav. 093040)	391	D.E.P.Pub.	Prov. Vercelli	F.I.P.S.A.S. Vercelli
S.n.(tav.093040)	117	A.I.L.	Reg. Piemonte	Prov. Vercelli
S.n. (tav. 093040)	212	A.I.L.	Reg. Piemonte	Prov. Vercelli
S.n.(tav.093040)	14	A.I.L.	Reg. Piemonte	Prov. Vercelli
S.n. (tav. 093040)	342	D.E.P.Pub.	Prov. Vercelli	F.I.P.S.A.S. Vercelli
S.n.(tav.093040)	169	A.I.L.	Reg. Piemonte	Prov. Vercelli
Croso malanotte	756	D.E.P.Pub.	Prov. Vercelli	S.V.P.S.(subconc. Comune di Rassa)
Rio costa	841	D.E.P.Pub.	Prov. Vercelli	Riserva Intercomunale Monte Barone
Rio ormaccio	1676	D.E.P.Pub.	Prov. Vercelli	Riserva Intercomunale Monte Barone

Corpo idrico	Lunghezza	Reg_pisc	Dir_pesca	Concessione
Rio ciapei	755	D.E.P.Pub.	Prov. Vercelli	Riserva Intercomunale Monte Barone
Rio sasmel	616	D.E.P.Pub.	Prov. Vercelli	Riserva Intercomunale Monte Barone
Badiletto	888	D.E.P.Pub.	Prov. Vercelli	Riserva Intercomunale Monte Barone
Rio vallee	1182	D.E.P.Pub.	Prov. Vercelli	Riserva Intercomunale Monte Barone
Rio cicognana	2	D.E.P.Pub.	Prov. Vercelli	F.I.P.S.A.S. Vercelli
Rio ceresei	1029	D.E.P.Pub.	Prov. Vercelli	Riserva Intercomunale Monte Barone
Croso balme	1352	D.E.P.Pub.	Prov. Vercelli	Riserva Intercomunale Monte Barone
Rio bocciola	603	D.E.P.Pub.	Prov. Vercelli	Riserva Intercomunale Monte Barone
S.n. (tav. 093070)	359			Riserva Intercomunale Monte Barone
T. loo	21	D.E.P.Pub.	Prov. Vercelli	S.V.P.S.(subconc. Comune di Rassa)
Rio nove	756	D.E.P.Pub.	Prov. Vercelli	Riserva Intercomunale Monte Barone
Rio cascinale	302	D.E.P.Pub.	Prov. Vercelli	Riserva Intercomunale Monte Barone
Rio minic	553	D.E.P.Pub.	Prov. Vercelli	Riserva Intercomunale Monte Barone
S.n. (tav. 093070)	333			Riserva Intercomunale Monte Barone
Rio lavaggio	753	D.E.P.Pub.	Prov. Vercelli	Riserva Intercomunale Monte Barone
Croso di vialengo	403	D.E.P.Pub.	Prov. Vercelli	Riserva Intercomunale Monte Barone
Rio alpigetto	178	D.E.P.Pub.	Prov. Vercelli	Riserva Intercomunale Monte Barone
Croso pioval	226	D.E.P.Pub.	Prov. Vercelli	Riserva Intercomunale Monte Barone
Croso della varola	370	D.E.P.Pub.	Prov. Vercelli	F.I.P.S.A.S. Vercelli
Rio ovaga	1094	A.I.L.	Reg. Piemonte	Prov. Vercelli
Croso di antrumo	618	D.E.P.Pub.	Prov. Vercelli	Riserva Intercomunale Monte Barone
Croso moglie	344	D.E.P.Pub.	Prov. Vercelli	F.I.P.S.A.S. Vercelli
Croso cascinetta	271	D.E.P.Pub.	Prov. Vercelli	F.I.P.S.A.S. Vercelli
Mologna	129	A.I.L.	Reg. Piemonte	Prov. Vercelli
Rio suttula	491	A.I.L.	Reg. Piemonte	Prov. Vercelli
Croso della picciana	889	D.E.P.Pub.	Prov. Vercelli	F.I.P.S.A.S. Vercelli
Roggia molinara di Serravalle S.	1759	A.I.L.	Reg. Piemonte	Prov. Vercelli
S.bernardo	933	A.I.L.	Reg. Piemonte	Prov. Vercelli
Comba dei fossali di gattinara	1014	A.I.L.	Reg. Piemonte	Prov. Vercelli
Rio valle moro	1729	A.I.L.	Reg. Piemonte	Prov. Vercelli
Roggia del pallone	1410	D.E.P.Pr.	Consorzio Bonifica Baraggia	F.I.P.S.A.S. Vercelli
Fosso cara'	1080	D.E.P.Pr.	Consorzio Bonifica Baraggia	F.I.P.S.A.S. Vercelli
Roggia l'arletta	2345	D.E.P.Pr.	A.I.O.S.	F.I.P.S.A.S. Vercelli
Raccoglitore casalino	1064	D.E.P.Pr.	A.I.E.S.	F.I.P.S.A.S. Vercelli
L'oriale	257	D.E.P.Pr.	A.I.O.S.	F.I.P.S.A.S. Vercelli
Cavo vignetta	28	D.E.P.Pr.	A.I.O.S.	F.I.P.S.A.S. Vercelli
Scaricatore serla	275	D.E.P.Pr.	A.I.E.S.	F.I.P.S.A.S. Vercelli
Fontana corbetto	451	D.E.P.Pr.	A.I.O.S.	F.I.P.S.A.S. Vercelli
Roggia della tomba	2498	D.E.P.Pr.	A.I.O.S.	F.I.P.S.A.S. Vercelli
Raccoglitore rotta	2126	D.E.P.Pr.	A.I.E.S.	F.I.P.S.A.S. Vercelli
Cavo della stella	425	D.E.P.Pr.	A.I.O.S.	F.I.P.S.A.S. Vercelli
Fontana del belgiardino	787	D.E.P.Pr.	A.I.O.S.	F.I.P.S.A.S. Vercelli
Roggia garghetto	1244	D.E.P.Pr.	A.I.O.S.	F.I.P.S.A.S. Vercelli
Rialone	687	D.E.P.Pr.	A.I.O.S.	F.I.P.S.A.S. Vercelli
Roggia lamporetto	779	D.E.P.Pr.	A.I.O.S.	F.I.P.S.A.S. Vercelli
Fontana morozza	1046	D.E.P.Pr.	A.I.O.S.	F.I.P.S.A.S. Vercelli
Navilotto della colombara	2306	D.E.P.Pr.	A.I.O.S.	F.I.P.S.A.S. Vercelli
Cavo della pista	1163	D.E.P.Pr.	A.I.O.S.	F.I.P.S.A.S. Vercelli
Fosso dell'alce	524	D.E.P.Pr.	A.I.O.S.	F.I.P.S.A.S. Vercelli
Canale lamporasso 2	1321	D.E.P.Pr.	A.I.O.S.	F.I.P.S.A.S. Vercelli
Scaricatore rescalla	1665	D.E.P.Pr.	A.I.O.S.	F.I.P.S.A.S. Vercelli
Roggia del re 2	2184	D.E.P.Pr.	A.I.O.S.	F.I.P.S.A.S. Vercelli
Fosso raccoglitore 2	2678	D.E.P.Pr.	A.I.O.S.	F.I.P.S.A.S. Vercelli
Canale di s. Martino	1343	D.E.P.Pr.	A.I.O.S.	F.I.P.S.A.S. Vercelli
Cavo besina	1748	D.E.P.Pr.	A.I.O.S.	F.I.P.S.A.S. Vercelli
Rio di s. Giovanni-castandonne	1128	D.E.P.Pr.	A.I.O.S.	F.I.P.S.A.S. Vercelli
Roggia vecchia rive	2232	D.E.P.Pr.	A.I.O.S.	F.I.P.S.A.S. Vercelli
Cavetto del mezzodi' 2	371	D.E.P.Pr.	A.I.O.S.	F.I.P.S.A.S. Vercelli
Cavetto morello	1309	D.E.P.Pr.	A.I.O.S.	F.I.P.S.A.S. Vercelli
Laghetto brusiccia	196	D.E.P.Pub.	Prov. Vercelli	S.V.P.S.
L. del turlo	99	D.E.P.Pub.	Prov. Vercelli	S.V.P.S.
(Tav.072120)	13	D.E.P.Pub.	Prov. Vercelli	S.V.P.S.
Infernetto	0	D.E.P.Pub.	Prov. Vercelli	S.V.P.S.(subconc. Valmastallone-ValSesia
L. del corno	198	D.E.P.Pub.	Prov. Vercelli	S.V.P.S.
S.n. (tav.072160)	231	D.E.P.Pub.	Prov. Vercelli	S.V.P.S.
S.n. (tav.072160)	163	D.E.P.Pub.	Prov. Vercelli	S.V.P.S.
S.n. (tav.072160)	8	D.E.P.Pub.	Prov. Vercelli	S.V.P.S.
S.n. (tav.072160)	85	D.E.P.Pub.	Prov. Vercelli	S.V.P.S.
L. verde	271	D.E.P.Pub.	Prov. Vercelli	S.V.P.S.
L. nero di ciampono	1621	D.E.P.Pub.	Prov. Vercelli	S.V.P.S.

Corpo idrico	Lunghezza	Reg_pisc	Dir_pesca	Concessione
L. di plaida	350	D.E.P.Pub.	Prov. Vercelli	S.V.P.S.
L. di scarpia	623	D.E.P.Pub.	Prov. Vercelli	S.V.P.S.
L. del pizzo	88	D.E.P.Pub.	Prov. Vercelli	S.V.P.S.
L. camino	561	D.E.P.Pub.	Prov. Vercelli	S.V.P.S.
Il L. nero	544	D.E.P.Pub.	Prov. Vercelli	S.V.P.S.
L. talamone	394	D.E.P.Pub.	Prov. Vercelli	S.V.P.S.
La molinara	135	D.E.P.Pr.	A.I.O.S.	F.I.P.S.A.S. Vercelli
Fontana del gallione	83	D.E.P.Pr.	A.I.O.S.	F.I.P.S.A.S. Vercelli
Roggia	319	D.E.P.Pr.	A.I.O.S.	F.I.P.S.A.S. Vercelli
L. di moncrivello	868	D.E.P.Pr.	Pescatori privati	Pescatori privati
L. di salasco 2	1584	D.E.P.Pr.	Pescatori privati	Pescatori privati
L. di salasco 1	854	D.E.P.Pr.	Pescatori privati	Pescatori privati
Fontana s.giovanni	62	D.E.P.Pr.	A.I.O.S.	F.I.P.S.A.S. Vercelli
L. di casalrosso 2	965	D.E.P.Pr.	Pescatori privati	Pescatori privati
L. di asigliano	1739	D.E.P.Pr.	Pescatori privati	Pescatori privati
T. boscaiolo	3268	D.E.P.Pub.	Prov. Vercelli	S.V.P.S.
T. valdobbia	2199	D.E.P.Pub.	Prov. Vercelli	S.V.P.S.
Croso di morchetta	2303	D.E.P.Pub.	Prov. Vercelli	S.V.P.S.
T. boscarola	4861	D.E.P.Pub.	Prov. Vercelli	S.V.P.S.
T. scarpiola	3336	D.E.P.Pub.	Prov. Vercelli	S.V.P.S.(subconc. Valmastallone-ValSesia
T. trasinera	1940	D.E.P.Pub.	Prov. Vercelli	S.V.P.S.(subconc. AFV "Val d'Egua"
T. del ton	1940	D.E.P.Pub.	Prov. Vercelli	S.V.P.S.
T. bors	2332	D.E.P.Pub.	Prov. Vercelli	S.V.P.S.
T. della gallina	2592	D.E.P.Pub.	Prov. Vercelli	S.V.P.S.
T. della meula	3947	D.E.P.Pub.	Prov. Vercelli	S.V.P.S.(subconc. Valmastallone-ValSesia
T. enderwasser	4812	D.E.P.Pub.	Prov. Vercelli	S.V.P.S.(subconc. Valmastallone-ValSesia
Valle di grega	2044	D.E.P.Pub.	Prov. Vercelli	S.V.P.S.
Valle piccola	2311	D.E.P.Pub.	Prov. Vercelli	S.V.P.S.
Vallone buzzo	1917	D.E.P.Pub.	Prov. Vercelli	S.V.P.S.
T. mud	1537	D.E.P.Pub.	Prov. Vercelli	S.V.P.S.
T. otro	7075	D.E.P.Pub.	Prov. Vercelli	S.V.P.S.
T. riale	2911	D.E.P.Pub.	Prov. Vercelli	S.V.P.S.
Riale di parone	1778	D.E.P.Pub.	Prov. Vercelli	S.V.P.S.
T. pacalotto	2931	D.E.P.Pub.	Prov. Vercelli	S.V.P.S.
T. rissuolo	1717	D.E.P.Pub.	Prov. Vercelli	S.V.P.S.
T. saccora	2848	D.E.P.Pub.	Prov. Vercelli	S.V.P.S.(subconc. Valmastallone-ValSesia
T. sassolenda	2504	D.E.P.Pub.	Prov. Vercelli	S.V.P.S.(subconc. Comune di Rassa)
T. solivo	1995	D.E.P.Pub.	Prov. Vercelli	S.V.P.S.
Val bota	1803	A.I.L.	Reg. Piemonte	Prov. Vercelli
Valle camino	1185	A.I.L.	Reg. Piemonte	Prov. Vercelli
Valle della gallina	760	A.I.L.	Reg. Piemonte	Prov. Vercelli
Valversa	3406	A.I.L.	Reg. Piemonte	Prov. Vercelli
Acqua bianca	3010	D.E.P.Pub.	Prov. Vercelli	S.V.P.S.
Canale consorziale di cigliano	6941	D.E.P.Pr.	A.I.O.S.	F.I.P.S.A.S. Vercelli
Rivo tailly	2138	D.E.P.Pub.	Prov. Vercelli	S.V.P.S.
Rio plello	4408	A.I.L.	Reg. Piemonte	Prov. Vercelli
Rivo ricciolo	1082	A.I.L.	Reg. Piemonte	Prov. Vercelli
Rio stronello	1072	A.I.L.	Reg. Piemonte	Prov. Vercelli
Rio sassiglioni	2722	D.E.P.Pub.	Prov. Vercelli	S.V.P.S.
Rio rozzo	2913	A.I.L.	Reg. Piemonte	Prov. Vercelli
Rio rivacce	1214	A.I.L.	Reg. Piemonte	Prov. Vercelli
Rio riale freddo	2421	D.E.P.Pub.	Prov. Vercelli	S.V.P.S.
Rio prasule	1967	D.E.P.Pub.	Prov. Vercelli	S.V.P.S.
Rio pra baseglio	1014	A.I.L.	Reg. Piemonte	Prov. Vercelli
Rio dorbolo	1018	D.E.P.Pub.	Prov. Vercelli	S.V.P.S.
Rio pianca	1733	A.I.L.	Reg. Piemonte	Prov. Vercelli
Rio palachina	1930	A.I.L.	Reg. Piemonte	Prov. Vercelli
Rio pissa della massa	1621	D.E.P.Pub.	Prov. Vercelli	S.V.P.S.
Rio orto bose	461	A.I.L.	Reg. Piemonte	Prov. Vercelli
Rio orto avaldo	1387	A.I.L.	Reg. Piemonte	Prov. Vercelli
Rio orelli	508	A.I.L.	Reg. Piemonte	Prov. Vercelli
Rio nasercio	449	D.E.P.Pub.	Prov. Vercelli	S.V.P.S.
Rio molinetto	2237	D.E.P.Pub.	Prov. Vercelli	S.V.P.S.
Rio mazzuccone	2363	D.E.P.Pub.	Prov. Vercelli	S.V.P.S.(subconc. AFV "Val d'Egua"
Rio massero	2532	D.E.P.Pub.	Prov. Vercelli	S.V.P.S.(subconc. AFV "Val d'Egua"
Rio le sacche di venenzina	1790	D.E.P.Pub.	Prov. Vercelli	F.I.P.S.A.S. Vercelli
Rio lantigon	1397	D.E.P.Pub.	Prov. Vercelli	S.V.P.S.
Rio gianon	1520	D.E.P.Pub.	Prov. Vercelli	Riserva Intercomunale Monte Barone
Rio di vasnera	2160	D.E.P.Pub.	Prov. Vercelli	S.V.P.S.
Rio delle moje	1181	A.I.L.	Reg. Piemonte	Prov. Vercelli

Corpo idrico	Lunghezza	Reg_pisc	Dir_pesca	Concessione
Rio della gula	1691	D.E.P.Pub.	Prov. Vercelli	S.V.P.S.
Rio della bertagnina	2734	A.I.L.	Reg. Piemonte	Prov. Vercelli
Rio del ramazzetto	3810	D.E.P.Pub.	Prov. Vercelli	S.V.P.S.
Rio dei sassi	1400	D.E.P.Pub.	Prov. Vercelli	S.V.P.S.
Rio d'ovaga	2102	D.E.P.Pub.	Prov. Vercelli	S.V.P.S.
Rio chignoletto	1716	D.E.P.Pub.	Prov. Vercelli	S.V.P.S.
Rio cengio	3290	A.I.L.	Reg. Piemonte	Prov. Vercelli
Rio carbonera	1397	A.I.L.	Reg. Piemonte	Prov. Vercelli
Rio canale	1654	D.E.P.Pub.	Prov. Vercelli	Riserva Intercomunale Monte Barone
Rio camino	1067	D.E.P.Pub.	Prov. Vercelli	S.V.P.S.(subconc. Valmastallone-ValSesia
Rio brugarolo	1966	D.E.P.Pub.	Prov. Vercelli	Riserva Intercomunale Monte Barone
Rio bornino	2963	D.E.P.Pub.	Prov. Vercelli	S.V.P.S.
Rio besasca	3299	A.I.L.	Reg. Piemonte	Prov. Vercelli
Rio balmella	753	A.I.L.	Reg. Piemonte	Prov. Vercelli
Riale valpiana	3925	A.I.L.	Reg. Piemonte	Prov. Vercelli
Riale ronco	1137	A.I.L.	Reg. Piemonte	Prov. Vercelli
Riale del bin	2607	D.E.P.Pub.	Prov. Vercelli	S.V.P.S.
Rio sordova	3019	A.I.L.	Reg. Piemonte	Prov. Vercelli
Rio riale	1585	D.E.P.Pub.	Prov. Vercelli	S.V.P.S.
Rio forcioula	1352	D.E.P.Pub.	Prov. Vercelli	Riserva Intercomunale Monte Barone
Rio enderwasser	3121	D.E.P.Pub.	Prov. Vercelli	S.V.P.S.(subconc. Valmastallone-ValSesia
Rio dorchetta	2256	D.E.P.Pub.	Prov. Vercelli	S.V.P.S.(subconc. Valmastallone-ValSesia
Rio ciafera	1483	A.I.L.	Reg. Piemonte	Prov. Vercelli
Rio pautro	1257	D.E.P.Pub.	Prov. Vercelli	Riserva Intercomunale Monte Barone
Rio paved	1614	D.E.P.Pub.	Prov. Vercelli	S.V.P.S.
L. della seia	790	D.E.P.Pub.	Prov. Vercelli	S.V.P.S.
L. della rossa	363	D.E.P.Pub.	Prov. Vercelli	S.V.P.S.
L. del tillio	433	D.E.P.Pub.	Prov. Vercelli	S.V.P.S.
L. di fondo	879	D.E.P.Pub.	Prov. Vercelli	S.V.P.S.
L. di mezzo	872	D.E.P.Pub.	Prov. Vercelli	S.V.P.S.
L. di cima	893	D.E.P.Pub.	Prov. Vercelli	S.V.P.S.
L. lamaccia	360	D.E.P.Pub.	Prov. Vercelli	S.V.P.S.
L. di viverone	656	D.E.P.Pub.	Comune di Viverone	Comune di Viverone
L. della balma	917	D.E.P.Pub.	Prov. Vercelli	S.V.P.S.
L. del maccagno	364	D.E.P.Pub.	Prov. Vercelli	S.V.P.S.
L. bianco di ciampono	767	D.E.P.Pub.	Prov. Vercelli	S.V.P.S.
Laghi dei tre vescovi	1411	D.E.P.Pub.	Prov. Vercelli	S.V.P.S.
Vallone del laghetto	2704	D.E.P.Pub.	Prov. Vercelli	S.V.P.S.
Laghetti cimalegna	201	D.E.P.Pub.	Prov. Vercelli	S.V.P.S.
L. cortese	431	D.E.P.Pub.	Prov. Vercelli	S.V.P.S.
La pichera	1829	D.E.P.Pub.	Prov. Vercelli	S.V.P.S.
La rusa	420	A.I.L.	Reg. Piemonte	Prov. Vercelli
Il laghetto	777	D.E.P.Pub.	Prov. Vercelli	S.V.P.S.
Laghi tailly	1682	D.E.P.Pub.	Prov. Vercelli	S.V.P.S.
Il canale	1214	D.E.P.Pub.	Prov. Vercelli	S.V.P.S.
Gula di sauros	2186	D.E.P.Pub.	Prov. Vercelli	S.V.P.S.
Croso del diavolo	1395	D.E.P.Pub.	Prov. Vercelli	S.V.P.S.
Curgo	1480	D.E.P.Pub.	Prov. Vercelli	S.V.P.S.
Croso vassaletti	191	A.I.L.	Reg. Piemonte	Prov. Vercelli
Croso varcorba	821	D.E.P.Pub.	Prov. Vercelli	F.I.P.S.A.S. Vercelli
Croso solivi bruciati	822	A.I.L.	Reg. Piemonte	Prov. Vercelli
Croso sermontano	2010	A.I.L.	Reg. Piemonte	Prov. Vercelli
Croso selva tuppa	1101	D.E.P.Pub.	Prov. Vercelli	S.V.P.S.
Croso scarpi	469	D.E.P.Pub.	Prov. Vercelli	S.V.P.S.(subconc. Comune di Rassa)
Croso ruinule	474	D.E.P.Pub.	Prov. Vercelli	S.V.P.S.
Croso passallo	1056	D.E.P.Pub.	Prov. Vercelli	S.V.P.S.
Croso oraudo	1362	A.I.L.	Reg. Piemonte	Prov. Vercelli
Croso mezzantone	1021	D.E.P.Pub.	Prov. Vercelli	S.V.P.S.
Croso massero	2193	D.E.P.Pub.	Prov. Vercelli	S.V.P.S.
Croso giovinello	1115	D.E.P.Pub.	Prov. Vercelli	S.V.P.S.
Croso di ronco	1771	D.E.P.Pub.	Prov. Vercelli	S.V.P.S.
Croso di romalasca	2117	A.I.L.	Reg. Piemonte	Prov. Vercelli
Croso di ovasine	923	A.I.L.	Reg. Piemonte	Prov. Vercelli
Croso di ivezzo	1872	A.I.L.	Reg. Piemonte	Prov. Vercelli
Croso di chiorina	1849	A.I.L.	Reg. Piemonte	Prov. Vercelli
Croso delle tele	931	D.E.P.Pub.	Prov. Vercelli	S.V.P.S.
Croso delle casaccie	1528	D.E.P.Pub.	Prov. Vercelli	S.V.P.S.
Croso della valle	1620	D.E.P.Pub.	Prov. Vercelli	S.V.P.S.
Croso delle giare	578	D.E.P.Pub.	Prov. Vercelli	S.V.P.S.
Croso della stramba	1649	D.E.P.Pub.	Prov. Vercelli	S.V.P.S.

Corpo idrico	Lunghezza	Reg_pisc	Dir_pesca	Concessione
Croso della squissa	889	D.E.P.Pub.	Prov. Vercelli	F.I.P.S.A.S. Vercelli
Croso della perga	1252	D.E.P.Pub.	Prov. Vercelli	S.V.P.S.
Croso della munca	834	D.E.P.Pub.	Prov. Vercelli	S.V.P.S.
Croso della montata	1453	D.E.P.Pub.	Prov. Vercelli	S.V.P.S.
Croso della massa	1601	D.E.P.Pub.	Prov. Vercelli	S.V.P.S.
Croso della gula di boccioleto	1719	D.E.P.Pub.	Prov. Vercelli	S.V.P.S.
Crosa della gula	1045	D.E.P.Pub.	Prov. Vercelli	S.V.P.S.
Croso della boera	1683	D.E.P.Pub.	Prov. Vercelli	S.V.P.S.
Croso dell'era	1488	D.E.P.Pub.	Prov. Vercelli	S.V.P.S.
Croso del porcile	1529	D.E.P.Pub.	Prov. Vercelli	S.V.P.S.
Croso della curt	621	D.E.P.Pub.	Prov. Vercelli	S.V.P.S.
Croso del pe	2841	D.E.P.Pub.	Prov. Vercelli	S.V.P.S.
Croso del lupo	962	D.E.P.Pub.	Prov. Vercelli	S.V.P.S.
Croso del chignolo	1370	D.E.P.Pub.	Prov. Vercelli	S.V.P.S.
Croso del canale	1537	D.E.P.Pub.	Prov. Vercelli	S.V.P.S.
Croso del brione	1445	D.E.P.Pub.	Prov. Vercelli	S.V.P.S.
Rio chignolo	244	D.E.P.Pub.	Prov. Vercelli	Riserva Intercomunale Monte Barone
Croso bolei	1949	D.E.P.Pub.	Prov. Vercelli	S.V.P.S.
Crosa nosello	2096	A.I.L.	Reg. Piemonte	Prov. Vercelli
Crosa del riale	2127	D.E.P.Pub.	Prov. Vercelli	S.V.P.S.
Comba selva grossa	1527	D.E.P.Pub.	Prov. Vercelli	S.V.P.S.
Comba ruschera	2160	D.E.P.Pub.	Prov. Vercelli	S.V.P.S.
Comba la valle	1927	D.E.P.Pub.	Prov. Vercelli	S.V.P.S.
Comba di valmala	5381	D.E.P.Pub.	Prov. Vercelli	S.V.P.S.
Comba di tranta	1821	D.E.P.Pub.	Prov. Vercelli	S.V.P.S.
Comba di frasso	3541	D.E.P.Pub.	Prov. Vercelli	S.V.P.S.
Comba della valle	941	D.E.P.Pub.	Prov. Vercelli	S.V.P.S.
Comba della foscala	1953	D.E.P.Pub.	Prov. Vercelli	S.V.P.S.
Comba bondale	1482	D.E.P.Pub.	Prov. Vercelli	S.V.P.S.
Chezza	1776	A.I.L.	Reg. Piemonte	Prov. Vercelli
Mezzana	2548	D.E.P.Pub.	Prov. Vercelli	S.V.P.S.
Rio delle roggie	1203	D.E.P.Pub.	Prov. Vercelli	S.V.P.S.
Fosso dirupato	2278	D.E.P.Pub.	Prov. Vercelli	S.V.P.S.
Rio scolvai	885	A.I.L.	Reg. Piemonte	Prov. Vercelli
Sizzone di vergano	528	A.I.L.	Reg. Piemonte	Prov. Vercelli
Croso della piana di mollia	1484	D.E.P.Pub.	Prov. Vercelli	S.V.P.S.
Croso della piana di vocca	1485	D.E.P.Pub.	Prov. Vercelli	S.V.P.S.
T. cavallo	2131	D.E.P.Pub.	Prov. Vercelli	S.V.P.S.
Scaricatore vercellina	2855	D.E.P.Pr.	A.I.O.S.	F.I.P.S.A.S. Vercelli
Ruscello della valle	5174	A.I.L.	Reg. Piemonte	Prov. Vercelli
Rossi	532	D.E.P.Pr.	A.I.E.S.	F.I.P.S.A.S. Vercelli
Roggione di vettigne`	3341	D.E.P.Pr.	A.I.O.S.	F.I.P.S.A.S. Vercelli
Roggione di biella	5087	D.E.P.Pr.	A.I.O.S.	F.I.P.S.A.S. Vercelli
Roggione di desana	2930	D.E.P.Pub.	Comune di Desana	Prov. Vercelli
Naviletto di bianze' 2	3625	D.E.P.Pr.	A.I.O.S.	F.I.P.S.A.S. Vercelli
Roggia vettigne'	1997	D.E.P.Pr.	A.I.O.S.	F.I.P.S.A.S. Vercelli
Roggia s.maria	2822	D.E.P.Pr.	A.I.O.S.	F.I.P.S.A.S. Vercelli
Roggia reale	2522	D.E.P.Pr.	A.I.O.S.	F.I.P.S.A.S. Vercelli
Roggia prati nuovi	1963	D.E.P.Pr.	A.I.O.S.	F.I.P.S.A.S. Vercelli
Roggia oreale	5628	D.E.P.Pr.	Consorzio Bonifica Baraggia	F.I.P.S.A.S. Vercelli
Croso rialaccio di riva valdobbia	1782	D.E.P.Pub.	Prov. Vercelli	S.V.P.S.
Croso rialaccio di piode	1605	D.E.P.Pub.	Prov. Vercelli	S.V.P.S.
Rio di valpiana di mollia	3179	D.E.P.Pub.	Prov. Vercelli	S.V.P.S.
Rio della valle di roasio	297	A.I.L.	Reg. Piemonte	Prov. Vercelli
Croso grande di rassa	1322	D.E.P.Pub.	Prov. Vercelli	S.V.P.S.(subconc. Comune di Rassa)
Croso grande di serravalle Sesia	1784	A.I.L.	Reg. Piemonte	Prov. Vercelli
Rio grande di cravagliana	1553	D.E.P.Pub.	Prov. Vercelli	S.V.P.S.(subconc. Valmastallone-ValSesia
Rio grande di serravalle Sesia	2476	A.I.L.	Reg. Piemonte	Prov. Vercelli
Croso della pissa di mollia	1433	D.E.P.Pub.	Prov. Vercelli	S.V.P.S.
Crosa muische superiore	829	D.E.P.Pub.	Prov. Vercelli	Riserva Intercomunale Monte Barone
Crosa muische inferiore	720	D.E.P.Pub.	Prov. Vercelli	Riserva Intercomunale Monte Barone
Comba dei fossali di scopa	2949	D.E.P.Pub.	Prov. Vercelli	S.V.P.S.
Comba di garriglioni	1449	D.E.P.Pub.	Prov. Vercelli	S.V.P.S.
Rio crovera	2654	A.I.L.	Reg. Piemonte	Prov. Vercelli
T. stronella	1426	A.I.L.	Reg. Piemonte	Prov. Vercelli
Rio trasinera	1615	D.E.P.Pub.	Prov. Vercelli	S.V.P.S.(subconc. AFV "Val d'Egua"
Rio pianelle	1447	A.I.L.	Reg. Piemonte	Prov. Vercelli
Rio orto del ponte	986	A.I.L.	Reg. Piemonte	Prov. Vercelli
Rio marguera	2370	A.I.L.	Reg. Piemonte	Prov. Vercelli
Rio delle loccie	1339	D.E.P.Pub.	Prov. Vercelli	S.V.P.S.

Corpo idrico	Lunghezza	Reg_pisc	Dir_pesca	Concessione
Rio del galletto	345	A.I.L.	Reg. Piemonte	Prov. Vercelli
Riale del tagliato	2189	A.I.L.	Reg. Piemonte	Prov. Vercelli
Rio orcorio piccolo	1881	D.E.P.Pr.	Consorzio Bonifica Baraggia	F.I.P.S.A.S. Vercelli
Roggia del molino	9574	D.E.P.Pr.	Consorzio Bonifica Baraggia	F.I.P.S.A.S. Vercelli
Rio versa o ronzano	5120	A.I.L.	Reg. Piemonte	Prov. Vercelli
Rio piumerro	4160	D.E.P.Pr.	Consorzio Bonifica Baraggia	F.I.P.S.A.S. Vercelli
Roggia di buronzo	5128	D.E.P.Pr.	Consorzio Bonifica Baraggia	F.I.P.S.A.S. Vercelli
Roggia di devesio	1684	D.E.P.Pr.	A.I.E.S.	F.I.P.S.A.S. Vercelli
Rialone di rovasenda	2840	D.E.P.Pr.	Consorzio Bonifica Baraggia	F.I.P.S.A.S. Vercelli
La valle	4057	A.I.L.	Reg. Piemonte	Prov. Vercelli
La versa	5305	A.I.L.	Reg. Piemonte	Prov. Vercelli
Roggia dei risi	6758	D.E.P.Pr.	Consorzio Bonifica Baraggia	F.I.P.S.A.S. Vercelli
Roggia di villarboit	4325	D.E.P.Pr.	Consorzio Bonifica Baraggia	F.I.P.S.A.S. Vercelli
Rio s. Giorgio	901	A.I.L.	Reg. Piemonte	Prov. Vercelli
Roggia castagnea	1545	D.E.P.Pr.	A.I.O.S.	F.I.P.S.A.S. Vercelli
Roggia della turbina	4521	D.E.P.Pr.	A.I.O.S.	F.I.P.S.A.S. Vercelli
Roggia druma di villarboit 1	3436	A.I.L.	Reg. Piemonte	Prov. Vercelli
Roggia druma di villarboit 2	2193	A.I.L.	Reg. Piemonte	Prov. Vercelli
Roggia molinara di bianze'	6242	D.E.P.Pr.	A.I.O.S.	F.I.P.S.A.S. Vercelli
Roggia di bianze' 1	2930	D.E.P.Pr.	A.I.O.S.	F.I.P.S.A.S. Vercelli
Roggia di balocco	3054	D.E.P.Pr.	Consorzio Bonifica Baraggia	F.I.P.S.A.S. Vercelli
Canale della pesta	5162	D.E.P.Pr.	A.I.O.S.	F.I.P.S.A.S. Vercelli
Canale corazzana	5329	D.E.P.Pr.	A.I.O.S.	F.I.P.S.A.S. Vercelli
Fontana caccia	3682	D.E.P.Pr.	A.I.O.S.	F.I.P.S.A.S. Vercelli
Roggia alemana	3259	D.E.P.Pr.	A.I.O.S.	F.I.P.S.A.S. Vercelli
Roggia cornagia	1615	D.E.P.Pr.	A.I.O.S.	F.I.P.S.A.S. Vercelli
Roggia nuova della citta'	3248	D.E.P.Pr.	A.I.O.S.	F.I.P.S.A.S. Vercelli
Canale del maglio	2604	D.E.P.Pr.	A.I.O.S.	F.I.P.S.A.S. Vercelli
Rio dongrosso	2640	D.E.P.Pr.	Consorzio Bonifica Baraggia	F.I.P.S.A.S. Vercelli
Fosso acquarata	4596	D.E.P.Pr.	A.I.O.S.	F.I.P.S.A.S. Vercelli
Fosso ciunfei	2232	D.E.P.Pr.	A.I.O.S.	F.I.P.S.A.S. Vercelli
Il merdano	1815	D.E.P.Pr.	A.I.O.S.	F.I.P.S.A.S. Vercelli
Fontana della lesca	2554	D.E.P.Pr.	A.I.O.S.	F.I.P.S.A.S. Vercelli
Fosso divisorio	4134	D.E.P.Pr.	A.I.O.S.	F.I.P.S.A.S. Vercelli
Roggia di collobiano	3700	D.E.P.Pr.	Consorzio Bonifica Baraggia	F.I.P.S.A.S. Vercelli
Canale di gifflenga	3944	D.E.P.Pr.	A.I.O.S.	F.I.P.S.A.S. Vercelli
Cavo ogliotto	4491	D.E.P.Pr.	A.I.O.S.	F.I.P.S.A.S. Vercelli
Roggia cerca	774	D.E.P.Pr.	A.I.O.S.	F.I.P.S.A.S. Vercelli
Rivone candelera	6573	D.E.P.Pr.	A.I.O.S.	F.I.P.S.A.S. Vercelli
Cavo del molino	2067	D.E.P.Pr.	A.I.O.S.	F.I.P.S.A.S. Vercelli
Fosso della costa fasana	5657	D.E.P.Pr.	A.I.O.S.	F.I.P.S.A.S. Vercelli
Roggia fontana della madonna	6449	D.E.P.Pr.	A.I.O.S.	F.I.P.S.A.S. Vercelli
Cason vecchio	2620	D.E.P.Pr.	A.I.O.S.	F.I.P.S.A.S. Vercelli
Rio lione	3406	D.E.P.Pr.	A.I.O.S.	F.I.P.S.A.S. Vercelli
Rio colompasso	4980	A.I.L.	Reg. Piemonte	Prov. Vercelli
Roggia berzetti	2193	D.E.P.Pr.	Consorzio Bonifica Baraggia	F.I.P.S.A.S. Vercelli
Riale di s. Giorgio	4035	A.I.L.	Reg. Piemonte	Prov. Vercelli
Rio marchiazzola	4628	A.I.L.	Reg. Piemonte	Prov. Vercelli
Canale orio	1001	D.E.P.Pr.	Consorzio Bonifica Baraggia	F.I.P.S.A.S. Vercelli
Fosso del re	1146	D.E.P.Pr.	A.I.O.S.	F.I.P.S.A.S. Vercelli
Il roggionatto	1017	D.E.P.Pr.	Consorzio Bonifica Baraggia	F.I.P.S.A.S. Vercelli
Fontana madama	2014	D.E.P.Pr.	A.I.E.S.	F.I.P.S.A.S. Vercelli
T. dolca	974	A.I.L.	Reg. Piemonte	Prov. Vercelli
Raccoglitore di bacone	6502	D.E.P.Pr.	A.I.O.S.	F.I.P.S.A.S. Vercelli
Fosso arcul	1267	D.E.P.Pr.	A.I.O.S.	F.I.P.S.A.S. Vercelli
Cavo braccone	3323	D.E.P.Pr.	A.I.O.S.	F.I.P.S.A.S. Vercelli
Roggia nuova di livorno	1768	D.E.P.Pr.	A.I.O.S.	F.I.P.S.A.S. Vercelli
Canale raccoglitore	3440	D.E.P.Pr.	A.I.O.S.	F.I.P.S.A.S. Vercelli
Canalotto nuovo	753	D.E.P.Pr.	A.I.O.S.	F.I.P.S.A.S. Vercelli
Cavetto del mezzodi' 1	1513	D.E.P.Pr.	A.I.O.S.	F.I.P.S.A.S. Vercelli
Fontana acqua nera	1890	D.E.P.Pr.	A.I.E.S.	F.I.P.S.A.S. Vercelli
Cavo bottino	2005	D.E.P.Pr.	A.I.O.S.	F.I.P.S.A.S. Vercelli
Cavo castellaro	2088	D.E.P.Pr.	A.I.O.S.	F.I.P.S.A.S. Vercelli
Cavo comunale del bosco	2211	D.E.P.Pr.	A.I.O.S.	F.I.P.S.A.S. Vercelli
Cavo comune	2503	D.E.P.Pr.	A.I.O.S.	F.I.P.S.A.S. Vercelli
Cavo coruetto	1739	D.E.P.Pr.	A.I.O.S.	F.I.P.S.A.S. Vercelli
Cavo curzio	3976	D.E.P.Pr.	A.I.O.S.	F.I.P.S.A.S. Vercelli
Cavo del pugnale	791	D.E.P.Pr.	A.I.O.S.	F.I.P.S.A.S. Vercelli
Cavo francese	1446	D.E.P.Pr.	A.I.O.S.	F.I.P.S.A.S. Vercelli
Cavo pejso	41	D.E.P.Pr.	A.I.O.S.	F.I.P.S.A.S. Vercelli

Corpo idrico	Lunghezza	Reg_pisc	Dir_pesca	Concessione
Cavo reculata	2666	D.E.P.Pr.	A.I.O.S.	F.I.P.S.A.S. Vercelli
Cavo regio di caluzzano	2530	D.E.P.Pr.	A.I.O.S.	F.I.P.S.A.S. Vercelli
Cavo rosso	2183	D.E.P.Pr.	A.I.O.S.	F.I.P.S.A.S. Vercelli
Condotta forzata	1754	D.E.P.Pub.	Prov. Vercelli	S.V.P.S.
Fossi ciapei	2036	D.E.P.Pr.	A.I.O.S.	F.I.P.S.A.S. Vercelli
Fosso baconcio	1016	D.E.P.Pr.	A.I.O.S.	F.I.P.S.A.S. Vercelli
Fosso bosco del re	3684	D.E.P.Pr.	A.I.O.S.	F.I.P.S.A.S. Vercelli
Fosso camera	2302	D.E.P.Pr.	A.I.O.S.	F.I.P.S.A.S. Vercelli
Roggia cercone	1605	D.E.P.Pr.	A.I.O.S.	F.I.P.S.A.S. Vercelli
Roggia cerea	3789	D.E.P.Pr.	A.I.O.S.	F.I.P.S.A.S. Vercelli
Roggia chiusa	2652	D.E.P.Pub.	Comune di Fontanetto Po	Prov. Vercelli
Roggia del conte	655	D.E.P.Pr.	A.I.O.S.	F.I.P.S.A.S. Vercelli
Roggia di balzola	3699	D.E.P.Pr.	A.I.O.S.	F.I.P.S.A.S. Vercelli
Roggia marchesa	432	D.E.P.Pr.	A.I.O.S.	F.I.P.S.A.S. Vercelli
Roggia marmirola	1428	D.E.P.Pr.	A.I.O.S.	F.I.P.S.A.S. Vercelli
Roggia busca	500	D.E.P.Pr.	A.I.E.S.	A.P.D. Novara
Roggia lamporo 2	1652	D.E.P.Pr.	A.I.O.S.	F.I.P.S.A.S. Vercelli
Roggia belgioioso	874	D.E.P.Pr.	A.I.O.S.	F.I.P.S.A.S. Vercelli
Fosso della fontana zampa di bue	1325	D.E.P.Pr.	A.I.O.S.	F.I.P.S.A.S. Vercelli
Roggia banna	2308	D.E.P.Pr.	A.I.O.S.	F.I.P.S.A.S. Vercelli
Roggia di busonengo	1274	D.E.P.Pr.	A.I.O.S.	F.I.P.S.A.S. Vercelli
Rilevata tensone	2181	D.E.P.Pr.	A.I.O.S.	F.I.P.S.A.S. Vercelli
Riatello di sotto	2669	D.E.P.Pr.	A.I.O.S.	F.I.P.S.A.S. Vercelli
Riatello di sopra	1244	D.E.P.Pr.	A.I.O.S.	F.I.P.S.A.S. Vercelli
Riale rovasanella	1343	A.I.L.	Reg. Piemonte	Prov. Vercelli
Riale di valpiana di mollia	1094	D.E.P.Pub.	Prov. Vercelli	S.V.P.S.
Riale di valpiana di valduggia	1473	A.I.L.	Reg. Piemonte	Prov. Vercelli
Riale derbognetta	317	A.I.L.	Reg. Piemonte	Prov. Vercelli
Roggia marca	1793	A.I.L.	Reg. Piemonte	Prov. Vercelli
Roggia carecchio	1744	D.E.P.Pub.	Comune di Fontanetto Po	Prov. Vercelli
Sizzone	32	A.I.L.	Reg. Piemonte	Prov. Vercelli
Naviletto di bianze' 1	2026	D.E.P.Pr.	A.I.O.S.	F.I.P.S.A.S. Vercelli
Naviletto	1766	D.E.P.Pr.	A.I.O.S.	F.I.P.S.A.S. Vercelli
Naviglietto della corte	1943	D.E.P.Pr.	A.I.O.S.	F.I.P.S.A.S. Vercelli
Roggia dell'avvocato 2	4104	D.E.P.Pr.	Consorzio Bonifica Baraggia	F.I.P.S.A.S. Vercelli
Il riale di lenta	909	D.E.P.Pr.	Consorzio Bonifica Baraggia	F.I.P.S.A.S. Vercelli
Le due roggie	3606	D.E.P.Pr.	A.I.O.S.	F.I.P.S.A.S. Vercelli
Isole	1363	D.E.P.Pr.	A.I.O.S.	F.I.P.S.A.S. Vercelli
Il navilotto	3505	D.E.P.Pr.	A.I.O.S.	F.I.P.S.A.S. Vercelli
Navilotto	1053	D.E.P.Pr.	A.I.O.S.	F.I.P.S.A.S. Vercelli
Fontana dei pozzi	783	D.E.P.Pr.	A.I.O.S.	F.I.P.S.A.S. Vercelli
Fontana del bricco	1454	D.E.P.Pr.	A.I.O.S.	F.I.P.S.A.S. Vercelli
Fontana bella maria	1279	D.E.P.Pr.	A.I.O.S.	F.I.P.S.A.S. Vercelli
Fontana del capitolo	1837	D.E.P.Pr.	A.I.O.S.	F.I.P.S.A.S. Vercelli
Fontana dell'oca	1218	D.E.P.Pr.	A.I.O.S.	F.I.P.S.A.S. Vercelli
Fontana della serla	1382	D.E.P.Pr.	A.I.E.S.	F.I.P.S.A.S. Vercelli
Fontana delle tane	3691	D.E.P.Pr.	A.I.O.S.	F.I.P.S.A.S. Vercelli
Fontana emiliana	958	D.E.P.Pr.	A.I.O.S.	F.I.P.S.A.S. Vercelli
Fontana nuova di bianze'	801	D.E.P.Pr.	A.I.O.S.	F.I.P.S.A.S. Vercelli
Fontana nuova di belgiardino	1205	D.E.P.Pr.	A.I.O.S.	F.I.P.S.A.S. Vercelli
Fontana peschiera	500	D.E.P.Pr.	A.I.O.S.	F.I.P.S.A.S. Vercelli
Fontana tesoriera	1695	D.E.P.Pr.	A.I.O.S.	F.I.P.S.A.S. Vercelli
Fossa bossone 1	2375	D.E.P.Pr.	A.I.O.S.	F.I.P.S.A.S. Vercelli
Fossa bossone 2	2225	D.E.P.Pr.	A.I.O.S.	F.I.P.S.A.S. Vercelli
Fosso colonnello	3038	D.E.P.Pr.	A.I.O.S.	F.I.P.S.A.S. Vercelli
Fosso del larone	2319	D.E.P.Pr.	A.I.O.S.	F.I.P.S.A.S. Vercelli
Fosso della bella maria	2135	D.E.P.Pr.	A.I.O.S.	F.I.P.S.A.S. Vercelli
Fosso della cerchetta	1059	D.E.P.Pr.	A.I.O.S.	F.I.P.S.A.S. Vercelli
Fosso della fontana nuova	889	D.E.P.Pr.	A.I.O.S.	F.I.P.S.A.S. Vercelli
Fosso della fontana arianetta	1401	D.E.P.Pr.	A.I.O.S.	F.I.P.S.A.S. Vercelli
Fosso di leiva	2288	D.E.P.Pr.	A.I.O.S.	F.I.P.S.A.S. Vercelli
Fosso foglietta	2075	D.E.P.Pr.	A.I.O.S.	F.I.P.S.A.S. Vercelli
Fosso garavella	1674	D.E.P.Pr.	A.I.O.S.	F.I.P.S.A.S. Vercelli
Fosso raccoglitore 1	3065	D.E.P.Pr.	A.I.O.S.	F.I.P.S.A.S. Vercelli
Il fontanone	2355	D.E.P.Pr.	Consorzio Bonifica Baraggia	F.I.P.S.A.S. Vercelli
Rio la cremosina	2481	A.I.L.	Reg. Piemonte	Prov. Vercelli
Rio orcorio	2780	D.E.P.Pr.	Consorzio Bonifica Baraggia	F.I.P.S.A.S. Vercelli
Roggia li0na	1600	D.E.P.Pr.	A.I.O.S.	F.I.P.S.A.S. Vercelli
Cavo lucca	3259	D.E.P.Pr.	A.I.O.S.	F.I.P.S.A.S. Vercelli
Roggia di livorno	10748	D.E.P.Pr.	A.I.O.S.	F.I.P.S.A.S. Vercelli

Corpo idrico	Lunghezza	Reg_pisc	Dir_pesca	Concessione
Canale sussidiario farini	3274	D.E.P.Pr.	Coutenza Canali Cavour	Canoa Club Saluggia
Roggia delle vigne	4360	D.E.P.Pr.	A.I.O.S.	F.I.P.S.A.S. Vercelli
Roggia camera	28359	D.E.P.Pr.	A.I.O.S.	F.I.P.S.A.S. Vercelli
Canale lamporasso 1	3089	D.E.P.Pr.	A.I.O.S.	F.I.P.S.A.S. Vercelli
Naviletto di saluggia	15440	D.E.P.Pr.	A.I.O.S.	F.I.P.S.A.S. Vercelli
Canale di rive	20452	D.E.P.Pr.	A.I.O.S.	F.I.P.S.A.S. Vercelli
Roggia acquanera	5276	D.E.P.Pr.	A.I.O.S.	F.I.P.S.A.S. Vercelli
Fosso del casone	1143	D.E.P.Pr.	A.I.O.S.	F.I.P.S.A.S. Vercelli
Roggia lamporasso	3632	D.E.P.Pr.	A.I.O.S.	F.I.P.S.A.S. Vercelli
Roggia lamporo 1	6035	D.E.P.Pr.	A.I.O.S.	F.I.P.S.A.S. Vercelli
Roggia mussa	5900	D.E.P.Pr.	A.I.O.S.	F.I.P.S.A.S. Vercelli
Marcova	16777	D.E.P.Pr.	A.I.O.S.	F.I.P.S.A.S. Vercelli
Cavone borlino	5365	D.E.P.Pr.	A.I.O.S.	F.I.P.S.A.S. Vercelli
T. lamporo	4931	D.E.P.Pr.	A.I.O.S.	F.I.P.S.A.S. Vercelli
Due bondonni	3972	D.E.P.Pr.	A.I.O.S.	F.I.P.S.A.S. Vercelli
Rio sanguinolento	13833	D.E.P.Pr.	A.I.O.S.	F.I.P.S.A.S. Vercelli
Raccoglitore bona	14623	D.E.P.Pr.	A.I.O.S.	Prov. Vercelli
T. o roggia bona	7730	D.E.P.Pr.	A.I.O.S.	F.I.P.S.A.S. Vercelli
Roggia molinara bona di sotto	2216	D.E.P.Pr.	A.I.O.S.	F.I.P.S.A.S. Vercelli
Roggia molinara bona di sopra	2622	D.E.P.Pr.	A.I.O.S.	F.I.P.S.A.S. Vercelli
Canale s.onorato	5146	D.E.P.Pr.	A.I.O.S.	F.I.P.S.A.S. Vercelli
Colatore marcova morta	9485	D.E.P.Pr.	A.I.O.S.	F.I.P.S.A.S. Vercelli
Roggia molinara di larizzate	5425	D.E.P.Pr.	A.I.O.S.	F.I.P.S.A.S. Vercelli
Cavo verga	1653	D.E.P.Pr.	A.I.O.S.	F.I.P.S.A.S. Vercelli
Scaricatoio varola	1649	D.E.P.Pr.	A.I.O.S.	F.I.P.S.A.S. Vercelli
Roggia vassalla	8318	D.E.P.Pr.	A.I.O.S.	F.I.P.S.A.S. Vercelli
Fontana pedocchio	3162	D.E.P.Pr.	A.I.O.S.	F.I.P.S.A.S. Vercelli
Roggione di vercelli	6559	D.E.P.Pr.	A.I.O.S.	F.I.P.S.A.S. Vercelli
Regio canale di asigliano	14126	D.E.P.Pr.	A.I.O.S.	F.I.P.S.A.S. Vercelli
Naviglio di tronzano	7696	D.E.P.Pr.	A.I.O.S.	F.I.P.S.A.S. Vercelli
Roggia luminaria o cavallotta	12266	D.E.P.Pr.	A.I.O.S.	F.I.P.S.A.S. Vercelli
Tombe	2821	D.E.P.Pr.	A.I.O.S.	F.I.P.S.A.S. Vercelli
Cavo vallocara	866	D.E.P.Pr.	A.I.O.S.	F.I.P.S.A.S. Vercelli
Cavo formica	4209	D.E.P.Pr.	A.I.O.S.	F.I.P.S.A.S. Vercelli
Cavo navilone	6678	D.E.P.Pr.	A.I.O.S.	F.I.P.S.A.S. Vercelli
Roggia valgioia	4098	D.E.P.Pr.	A.I.O.S.	F.I.P.S.A.S. Vercelli
Cavo palestro vecchio	3814	D.E.P.Pr.	A.I.O.S.	F.I.P.S.A.S. Vercelli
Cavo di palestro	4406	D.E.P.Pr.	A.I.O.S.	F.I.P.S.A.S. Vercelli
Cavo tabbia	2865	D.E.P.Pr.	A.I.O.S.	F.I.P.S.A.S. Vercelli
Isle'	1672	D.E.P.Pr.	A.I.O.S.	F.I.P.S.A.S. Vercelli
Roggia molinara di caresana	6452	D.E.P.Pr.	A.I.O.S.	F.I.P.S.A.S. Vercelli
Cavo s. Alberto	1692	D.E.P.Pr.	A.I.O.S.	F.I.P.S.A.S. Vercelli
Cavo linea	1218	D.E.P.Pr.	A.I.O.S.	F.I.P.S.A.S. Vercelli
Cavo argine	597	D.E.P.Pr.	A.I.O.S.	F.I.P.S.A.S. Vercelli
Cavo vallunga	7621	D.E.P.Pr.	A.I.O.S.	F.I.P.S.A.S. Vercelli
Roggia ferdinanda	9969	D.E.P.Pr.	A.I.O.S.	F.I.P.S.A.S. Vercelli
Roggia molinara di olcenengo	10471	D.E.P.Pr.	A.I.O.S.	F.I.P.S.A.S. Vercelli
Cavo parolaro	8872	D.E.P.Pr.	A.I.O.S.	F.I.P.S.A.S. Vercelli
Roggia tollia	8846	D.E.P.Pr.	A.I.O.S.	F.I.P.S.A.S. Vercelli
Cavo bargiggia	2589	D.E.P.Pr.	A.I.O.S.	F.I.P.S.A.S. Vercelli
Canale o naviglietto delle tane	10396	D.E.P.Pr.	A.I.O.S.	F.I.P.S.A.S. Vercelli
Tane cavour	605	D.E.P.Pr.	A.I.O.S.	F.I.P.S.A.S. Vercelli
Cavo barona	539	D.E.P.Pr.	A.I.O.S.	F.I.P.S.A.S. Vercelli
Navilotto termine cavour	3331	D.E.P.Pr.	A.I.O.S.	F.I.P.S.A.S. Vercelli
Naviglio di salasco	7783	D.E.P.Pr.	A.I.O.S.	F.I.P.S.A.S. Vercelli
Naviglio della veneria	5404	D.E.P.Pr.	A.I.O.S.	F.I.P.S.A.S. Vercelli
Fontana zandrana	3461	D.E.P.Pr.	A.I.O.S.	F.I.P.S.A.S. Vercelli
Cavo nibbia	3388	D.E.P.Pr.	A.I.O.S.	F.I.P.S.A.S. Vercelli
Roggia gavazza	1364	D.E.P.Pr.	A.I.O.S.	F.I.P.S.A.S. Vercelli
Roggia molinara di desana	4834	D.E.P.Pr.	A.I.O.S.	F.I.P.S.A.S. Vercelli
Roggia malfiossa	3485	D.E.P.Pr.	A.I.O.S.	F.I.P.S.A.S. Vercelli
Cavo asta	884	D.E.P.Pr.	A.I.O.S.	F.I.P.S.A.S. Vercelli
Cavo candeline	3616	D.E.P.Pr.	A.I.O.S.	F.I.P.S.A.S. Vercelli
Cavo tramporo	1708	D.E.P.Pr.	A.I.O.S.	F.I.P.S.A.S. Vercelli
Fosso molinara	447	D.E.P.Pr.	A.I.O.S.	F.I.P.S.A.S. Vercelli
Roggia verminola	1712	D.E.P.Pr.	A.I.O.S.	F.I.P.S.A.S. Vercelli
Roggia vecchia vercelli	1845	D.E.P.Pr.	A.I.O.S.	F.I.P.S.A.S. Vercelli
Roggia nuova	3159	D.E.P.Pr.	A.I.O.S.	F.I.P.S.A.S. Vercelli
La craviola	4008	D.E.P.Pr.	A.I.O.S.	F.I.P.S.A.S. Vercelli
Roggia corneglia	4042	D.E.P.Pr.	A.I.O.S.	F.I.P.S.A.S. Vercelli

Corpo idrico	Lunghezza	Reg_pisc	Dir_pesca	Concessione
Scaricatore bersano	1445	D.E.P.Pr.	A.I.O.S.	F.I.P.S.A.S. Vercelli
Scaricatore dossero	2535	D.E.P.Pr.	A.I.O.S.	F.I.P.S.A.S. Vercelli
Sorgianino	2443	D.E.P.Pr.	A.I.O.S.	F.I.P.S.A.S. Vercelli
Roggia cervetto	3445	D.E.P.Pr.	A.I.O.S.	F.I.P.S.A.S. Vercelli
Roggione di quinto e caresanablot	4960	D.E.P.Pr.	A.I.O.S.	F.I.P.S.A.S. Vercelli
Cavo dossi	1276	D.E.P.Pr.	A.I.O.S.	F.I.P.S.A.S. Vercelli
Sesietta	7297	D.E.P.Pr.	A.I.O.S.	F.I.P.S.A.S. Vercelli
Fornasino	2141	D.E.P.Pr.	A.I.O.S.	F.I.P.S.A.S. Vercelli
Cavo canonici	3776	D.E.P.Pr.	A.I.O.S.	F.I.P.S.A.S. Vercelli
Selva	884	D.E.P.Pr.	A.I.O.S.	F.I.P.S.A.S. Vercelli
Scaricatore volante	2103	D.E.P.Pr.	A.I.O.S.	F.I.P.S.A.S. Vercelli
Roggia molinara di quinto	1355	D.E.P.Pr.	A.I.O.S.	F.I.P.S.A.S. Vercelli
Cavetto	740	D.E.P.Pr.	A.I.O.S.	F.I.P.S.A.S. Vercelli
L'orfinale	11846	D.E.P.Pr.	A.I.O.S.	F.I.P.S.A.S. Vercelli
Ventaglina	676	D.E.P.Pr.	A.I.O.S.	F.I.P.S.A.S. Vercelli
Roggia gibellina	6798	D.E.P.Pr.	A.I.O.S.	F.I.P.S.A.S. Vercelli
Roggia brevilla	7845	D.E.P.Pr.	A.I.O.S.	F.I.P.S.A.S. Vercelli
Fosso brevilla	1363	D.E.P.Pr.	A.I.O.S.	F.I.P.S.A.S. Vercelli
Scaricatore crosa	1982	D.E.P.Pr.	A.I.O.S.	F.I.P.S.A.S. Vercelli
Roggia pastrona	2415	D.E.P.Pub.	Comune di Trino	Comune di Trino
Cavo rustichella	3207	D.E.P.Pr.	A.I.O.S.	F.I.P.S.A.S. Vercelli
Cavo gerbidi	882	D.E.P.Pr.	A.I.O.S.	F.I.P.S.A.S. Vercelli
Scolmatore valdemino	1619	D.E.P.Pr.	A.I.O.S.	F.I.P.S.A.S. Vercelli
Raccoglitore tavallini	1871	D.E.P.Pr.	A.I.O.S.	F.I.P.S.A.S. Vercelli
Cavo del fantino	5150	D.E.P.Pr.	A.I.O.S.	F.I.P.S.A.S. Vercelli
Fontana piantonetto	1071	D.E.P.Pr.	A.I.O.S.	F.I.P.S.A.S. Vercelli
Fontana romano	3531	D.E.P.Pr.	A.I.O.S.	F.I.P.S.A.S. Vercelli
Naviglio stella	3912	D.E.P.Pr.	A.I.O.S.	F.I.P.S.A.S. Vercelli
Cavo besotta	1927	D.E.P.Pr.	A.I.O.S.	F.I.P.S.A.S. Vercelli
Cavo bolangassa	1963	D.E.P.Pr.	A.I.O.S.	F.I.P.S.A.S. Vercelli
Fosso dell'oca	2257	D.E.P.Pr.	A.I.O.S.	F.I.P.S.A.S. Vercelli
Fontana nuova di carisio	501	D.E.P.Pr.	A.I.O.S.	F.I.P.S.A.S. Vercelli
Naviglio gallione o roggia zublena	8514	D.E.P.Pr.	A.I.O.S.	F.I.P.S.A.S. Vercelli
Roggia biamina	3945	D.E.P.Pr.	A.I.O.S.	F.I.P.S.A.S. Vercelli
Roggia marianna	13796	D.E.P.Pr.	A.I.O.S.	F.I.P.S.A.S. Vercelli
Scaricatore marianna	2030	D.E.P.Pr.	A.I.O.S.	F.I.P.S.A.S. Vercelli
Roggia molinara di casanova	6203	D.E.P.Pr.	A.I.O.S.	F.I.P.S.A.S. Vercelli
Scaricatore di collobiano	2346	D.E.P.Pr.	Consorzio Bonifica Baraggia	F.I.P.S.A.S. Vercelli
Fontana nibbia	7	D.E.P.Pr.	A.I.O.S.	F.I.P.S.A.S. Vercelli
Fosso cerbone	1934	D.E.P.Pr.	A.I.O.S.	F.I.P.S.A.S. Vercelli
Cavo magrelli	33408	D.E.P.Pr.	A.I.O.S.	F.I.P.S.A.S. Vercelli
Cavo albera	2313	D.E.P.Pr.	A.I.O.S.	F.I.P.S.A.S. Vercelli
Roggia pertengo	1867	D.E.P.Pr.	A.I.O.S.	F.I.P.S.A.S. Vercelli
Roggia fasana	2644	D.E.P.Pr.	A.I.O.S.	F.I.P.S.A.S. Vercelli
Cavo gioia	2033	D.E.P.Pr.	A.I.O.S.	F.I.P.S.A.S. Vercelli
Roggia molinara di rive	3066	D.E.P.Pr.	A.I.O.S.	F.I.P.S.A.S. Vercelli
Rio stura	23878	A.I.L.	Reg. Piemonte	Prov. Vercelli
Roggia cornasso	16805	D.E.P.Pr.	A.I.O.S.	F.I.P.S.A.S. Vercelli
Cavo navetta	5026	D.E.P.Pr.	A.I.O.S.	F.I.P.S.A.S. Vercelli
Sturella	2635	D.E.P.Pr.	A.I.O.S.	F.I.P.S.A.S. Vercelli
Cavo corradino	1089	D.E.P.Pr.	A.I.O.S.	F.I.P.S.A.S. Vercelli
Cavo discesa	1015	D.E.P.Pr.	A.I.O.S.	F.I.P.S.A.S. Vercelli
Cavo cavallo	1834	D.E.P.Pr.	A.I.O.S.	F.I.P.S.A.S. Vercelli
Roggiarolo	3652	D.E.P.Pr.	A.I.O.S.	F.I.P.S.A.S. Vercelli
Roggia grava	2969	D.E.P.Pr.	A.I.O.S.	F.I.P.S.A.S. Vercelli
Cornassino	3741	D.E.P.Pr.	A.I.O.S.	F.I.P.S.A.S. Vercelli
Colatore salina	1060	D.E.P.Pr.	A.I.O.S.	F.I.P.S.A.S. Vercelli
Cavo gazzo	1213	D.E.P.Pr.	A.I.O.S.	F.I.P.S.A.S. Vercelli
Molinara di gazzo	1046	D.E.P.Pr.	A.I.O.S.	F.I.P.S.A.S. Vercelli
Cavo pontini	2453	D.E.P.Pr.	A.I.O.S.	F.I.P.S.A.S. Vercelli
Cavo bussolea	1107	D.E.P.Pr.	A.I.O.S.	F.I.P.S.A.S. Vercelli
Cavo picco	582	D.E.P.Pr.	A.I.O.S.	F.I.P.S.A.S. Vercelli
Cavo bigliotti	1121	D.E.P.Pr.	A.I.O.S.	F.I.P.S.A.S. Vercelli
Roggia molin del bosco	1112	D.E.P.Pr.	A.I.O.S.	F.I.P.S.A.S. Vercelli
Roggia storta	694	D.E.P.Pr.	A.I.O.S.	F.I.P.S.A.S. Vercelli
Roggia di carpeneto	3804	D.E.P.Pr.	A.I.O.S.	F.I.P.S.A.S. Vercelli
Canale depretis	22084	D.E.P.Pr.	Coutenza Canali Cavour	A.P.D. Novara
Canale depretis di carisio	9652	D.E.P.Pr.	Coutenza Canali Cavour	A.P.D. Novara
Canale di livorno	4146	D.E.P.Pr.	A.I.O.S.	F.I.P.S.A.S. Vercelli
Raccoglitore depretis	7344	D.E.P.Pr.	Coutenza Canali Cavour	Coutenza Canali Cavour

Corpo idrico	Lunghezza	Reg_pisc	Dir_pesca	Concessione
Naviglio della mandria	17712	D.E.P.Pr.	A.I.O.S.	F.I.P.S.A.S. Vercelli
Navilotto di s.damiano	13362	D.E.P.Pr.	A.I.O.S.	F.I.P.S.A.S. Vercelli
Cavo vanoni	14880	D.E.P.Pr.	A.I.O.S.	F.I.P.S.A.S. Vercelli
Fontanone	2821	D.E.P.Pr.	A.I.O.S.	F.I.P.S.A.S. Vercelli
L'arletta	7686	A.I.L.	Reg. Piemonte	Prov. Vercelli
Naviglio delle baragge	6043	D.E.P.Pr.	A.I.O.S.	F.I.P.S.A.S. Vercelli
Scaricatore boia	1435	D.E.P.Pr.	A.I.O.S.	F.I.P.S.A.S. Vercelli
Cavo moie	3987	D.E.P.Pr.	A.I.O.S.	F.I.P.S.A.S. Vercelli
Forcella	2686	D.E.P.Pr.	A.I.O.S.	F.I.P.S.A.S. Vercelli
Rio s.pietro	879	D.E.P.Pr.	A.I.O.S.	F.I.P.S.A.S. Vercelli
Cavo banda'	5817	D.E.P.Pr.	A.I.O.S.	F.I.P.S.A.S. Vercelli
L'odda	11067	D.E.P.Pr.	A.I.O.S.	F.I.P.S.A.S. Vercelli
Roggia gavazzina	4608	D.E.P.Pr.	A.I.O.S.	F.I.P.S.A.S. Vercelli
Roggia della madama	2487	D.E.P.Pr.	Consorzio Bonifica Baraggia	F.I.P.S.A.S. Vercelli
Roggia marchionale	16400	D.E.P.Pr.	Consorzio Bonifica Baraggia	F.I.P.S.A.S. Vercelli
Roggia bardesa	9550	D.E.P.Pr.	Consorzio Bonifica Baraggia	F.I.P.S.A.S. Vercelli
T. marchiazza	40342	A.I.L.	Reg. Piemonte	Prov. Vercelli
Roggia di gattinara	3724	D.E.P.Pr.	Consorzio Bonifica Baraggia	F.I.P.S.A.S. Vercelli
Il riale	2838	D.E.P.Pr.	Consorzio Bonifica Baraggia	F.I.P.S.A.S. Vercelli
Roggia dell'avvocato 1	9736	D.E.P.Pr.	Consorzio Bonifica Baraggia	F.I.P.S.A.S. Vercelli
Il dondoglio	22064	D.E.P.Pr.	Consorzio Bonifica Baraggia	F.I.P.S.A.S. Vercelli
Rio giara	3047	A.I.L.	Reg. Piemonte	Prov. Vercelli
T. rovasenda	28614	A.I.L.	Reg. Piemonte	Prov. Vercelli
Cavo fiat	5275	D.E.P.Pr.	Consorzio Bonifica Baraggia	F.I.P.S.A.S. Vercelli
Dondogliotto	2941	D.E.P.Pr.	Consorzio Bonifica Baraggia	F.I.P.S.A.S. Vercelli
Roggia molinara di greggio	4512	D.E.P.Pr.	Consorzio Bonifica Baraggia	F.I.P.S.A.S. Vercelli
Roggia molinara di ghislarengo	3279	D.E.P.Pr.	Consorzio Bonifica Baraggia	F.I.P.S.A.S. Vercelli
Cavo delle mandrie	2813	D.E.P.Pr.	Consorzio Bonifica Baraggia	F.I.P.S.A.S. Vercelli
Roggia molinara di arborio	3553	D.E.P.Pr.	Consorzio Bonifica Baraggia	F.I.P.S.A.S. Vercelli
T. nono	4087	D.E.P.Pub.	Prov. Vercelli	S.V.P.S.
T. sabbiola	8094	D.E.P.Pub.	Prov. Vercelli	S.V.P.S.(subconc. Valmastallone-ValSesia
T. valbella	6313	D.E.P.Pub.	Prov. Vercelli	S.V.P.S.(subconc. Valmastallone-ValSesia
Rio della valle di cravagliana	3344	D.E.P.Pub.	Prov. Vercelli	S.V.P.S.(subconc. Valmastallone-ValSesia
T. landwasser	6005	D.E.P.Pub.	Prov. Vercelli	S.V.P.S.(subconc. Valmastallone-ValSesia
T. roy	4228	D.E.P.Pub.	Prov. Vercelli	S.V.P.S.(subconc. Valmastallone-ValSesia
T. riaunava	3520	D.E.P.Pub.	Prov. Vercelli	S.V.P.S.(subconc. Valmastallone-ValSesia
T. strienghi	2591	D.E.P.Pub.	Prov. Vercelli	S.V.P.S.(subconc. Valmastallone-ValSesia
T. cervo valSesia	4554	D.E.P.Pub.	Prov. Vercelli	S.V.P.S.(subconc. Valmastallone-ValSesia
Rio dei corli	1850	D.E.P.Pub.	Prov. Vercelli	S.V.P.S.(subconc. Valmastallone-ValSesia
T. bise rosso	4375	D.E.P.Pub.	Prov. Vercelli	S.V.P.S.(subconc. Valmastallone-ValSesia
L. di rimasco	1017	D.E.P.Pub.	Prov. Vercelli	S.V.P.S.(subconc. AFV "Val d'Egua"
Rio giovanchera	2793	D.E.P.Pub.	Prov. Vercelli	S.V.P.S.(subconc. AFV "Val d'Egua"
Croso del lampone	2891	D.E.P.Pub.	Prov. Vercelli	S.V.P.S.(subconc. AFV "Val d'Egua"
T. nonai	4330	D.E.P.Pub.	Prov. Vercelli	S.V.P.S.
Rio oro di cangelli	2882	D.E.P.Pub.	Prov. Vercelli	S.V.P.S.
Rio delle garete	1365	D.E.P.Pub.	Prov. Vercelli	S.V.P.S.
T. chiappa	4604	D.E.P.Pub.	Prov. Vercelli	S.V.P.S.
T. cavaione	7890	D.E.P.Pub.	Prov. Vercelli	S.V.P.S.
Rio gula di grampa	1721	D.E.P.Pub.	Prov. Vercelli	S.V.P.S.
T. vogna	12060	D.E.P.Pub.	Prov. Vercelli	S.V.P.S.
T. artogna	12093	D.E.P.Pub.	Prov. Vercelli	S.V.P.S.
Croso del basaleto	2804	D.E.P.Pub.	Prov. Vercelli	S.V.P.S.
T. gavala	7833	D.E.P.Pub.	Prov. Vercelli	S.V.P.S.
T. duggia	7438	D.E.P.Pub.	Prov. Vercelli	S.V.P.S.
Rio reale della crosa	3819	D.E.P.Pub.	Prov. Vercelli	S.V.P.S.
T. di morca	3753	D.E.P.Pub.	Prov. Vercelli	S.V.P.S.
T. sorba	13833	D.E.P.Pub.	Prov. Vercelli	S.V.P.S.(subconc. Comune di Rassa)
T. gronda	7057	D.E.P.Pub.	Prov. Vercelli	S.V.P.S.(subconc. Comune di Rassa)
T. sessera	3986	D.E.P.Pub.	Prov. Vercelli	F.I.P.S.A.S. Vercelli
T. strona di valduggia	11813	A.I.L.	Reg. Piemonte	Prov. Vercelli
T. olen	5555	D.E.P.Pub.	Prov. Vercelli	S.V.P.S.
Fosso grande di valmaggia	1865	D.E.P.Pub.	Prov. Vercelli	S.V.P.S.
F. Sesia2	917	D.E.P.Pub.	Prov. Vercelli	F.I.P.S.A.S. Vercelli
F. Sesia3	8427	A.I.L.	Reg. Piemonte	Prov. Vercelli
F. Sesia6	39573	D.E.P.Pub.	A.S.L. n.11	F.I.P.S.A.S. Vercelli
Colatore e cavo orfreddo	6690	D.E.P.Pr.	A.I.E.S.	F.I.P.S.A.S. Vercelli
Sesiella	4702	D.E.P.Pr.	A.I.E.S.	F.I.P.S.A.S. Vercelli
Cavo monaco	739	D.E.P.Pr.	A.I.E.S.	F.I.P.S.A.S. Vercelli
Cavo vercelli	3596	D.E.P.Pr.	A.I.E.S.	F.I.P.S.A.S. Vercelli
F. po	42253	A.I.L.	Reg. Piemonte	Prov. Vercelli

Corpo idrico	Lunghezza	Reg_pisc	Dir_pesca	Concessione
Doretta morta	5644	A.I.L.	Reg. Piemonte	Prov. Vercelli
Il roggione 2	2910	D.E.P.Pr.	A.I.O.S.	F.I.P.S.A.S. Vercelli
Canale consorziale di villareggia	11826	D.E.P.Pr.	A.I.O.S.	F.I.P.S.A.S. Vercelli
T. elvo	21682	A.I.L.	Reg. Piemonte	Prov. Vercelli
Roggia l'ottina	4444	A.I.L.	Reg. Piemonte	Prov. Vercelli
Roggia druma di buronzo	741	A.I.L.	Reg. Piemonte	Prov. Vercelli
Rio lamporo	5123	D.E.P.Pr.	A.I.O.S.	F.I.P.S.A.S. Vercelli
Roggia lampora	7019	D.E.P.Pr.	A.I.O.S.	F.I.P.S.A.S. Vercelli
Colatore napola	2687	D.E.P.Pr.	A.I.O.S.	F.I.P.S.A.S. Vercelli
Roggia molinara di prarolo	7442	D.E.P.Pr.	A.I.O.S.	F.I.P.S.A.S. Vercelli
Roggia gabriella	3728	D.E.P.Pr.	A.I.O.S.	F.I.P.S.A.S. Vercelli
Roggia darolassa	3771	D.E.P.Pr.	A.I.O.S.	F.I.P.S.A.S. Vercelli
Cavo torre	3878	D.E.P.Pr.	A.I.E.S.	F.I.P.S.A.S. Vercelli
Roggia dei prati	1385	D.E.P.Pr.	A.I.E.S.	F.I.P.S.A.S. Vercelli
Roggia simona	1078	D.E.P.Pr.	A.I.E.S.	F.I.P.S.A.S. Vercelli
Roggia vignetta	2221	D.E.P.Pr.	A.I.E.S.	F.I.P.S.A.S. Vercelli
Roggia galletto	1409	D.E.P.Pr.	A.I.E.S.	F.I.P.S.A.S. Vercelli
Cavo dei quarti	1396	D.E.P.Pr.	A.I.E.S.	F.I.P.S.A.S. Vercelli
Cavo filippi	2095	D.E.P.Pr.	A.I.E.S.	F.I.P.S.A.S. Vercelli
Cavo tavallini	1721	D.E.P.Pr.	A.I.E.S.	F.I.P.S.A.S. Vercelli
Roggia gattinera	949	D.E.P.Pr.	A.I.E.S.	A.I.E.S.
Raccoglitore gregna	1221	D.E.P.Pr.	A.I.E.S.	F.I.P.S.A.S. Vercelli
Scaricatore pianche	259	D.E.P.Pr.	A.I.E.S.	F.I.P.S.A.S. Vercelli
Raccoglitore codalunga	594	D.E.P.Pr.	A.I.E.S.	F.I.P.S.A.S. Vercelli
Fontana rascala	2019	D.E.P.Pr.	A.I.E.S.	F.I.P.S.A.S. Vercelli
Raccoglitore s.giovanni	538	D.E.P.Pr.	A.I.E.S.	F.I.P.S.A.S. Vercelli
Roggia bolgora	5488	D.E.P.Pr.	A.I.E.S.	F.I.P.S.A.S. Vercelli
Scaricatore s.giovanni	423	D.E.P.Pr.	A.I.E.S.	F.I.P.S.A.S. Vercelli
Scaricatore gamaretto	3463	D.E.P.Pr.	A.I.E.S.	F.I.P.S.A.S. Vercelli
Fontana gamaretto	2800	D.E.P.Pr.	A.I.E.S.	F.I.P.S.A.S. Vercelli
Raccoglitore orfanelle	1070	D.E.P.Pr.	A.I.E.S.	F.I.P.S.A.S. Vercelli
Fontana bramante	4599	D.E.P.Pr.	A.I.E.S.	F.I.P.S.A.S. Vercelli
Cavo pessina	592	D.E.P.Pr.	A.I.E.S.	F.I.P.S.A.S. Vercelli
Cavo morto	1597	D.E.P.Pr.	A.I.E.S.	F.I.P.S.A.S. Vercelli
Cavetto bagnu'	1453	D.E.P.Pr.	A.I.E.S.	F.I.P.S.A.S. Vercelli
Colatore gamerra	418	D.E.P.Pr.	A.I.E.S.	F.I.P.S.A.S. Vercelli
Cavetto osia	611	D.E.P.Pr.	A.I.E.S.	F.I.P.S.A.S. Vercelli
Roggia osia	2169	D.E.P.Pr.	A.I.E.S.	F.I.P.S.A.S. Vercelli
Cavo saino	2513	D.E.P.Pr.	A.I.E.S.	F.I.P.S.A.S. Vercelli
Adacquatrice	1051	D.E.P.Pr.	A.I.E.S.	F.I.P.S.A.S. Vercelli
Fontana biaudino	1922	D.E.P.Pr.	A.I.E.S.	F.I.P.S.A.S. Vercelli
Scaricatore fontana biaudino	192	D.E.P.Pr.	A.I.E.S.	F.I.P.S.A.S. Vercelli
Roggia di villata	6099	D.E.P.Pr.	A.I.E.S.	F.I.P.S.A.S. Vercelli
Cavo malinverni	654	D.E.P.Pr.	A.I.E.S.	F.I.P.S.A.S. Vercelli
Cavo mezzane sinistro	468	D.E.P.Pr.	A.I.E.S.	F.I.P.S.A.S. Vercelli
Cavo mezzane destro	1063	D.E.P.Pr.	A.I.E.S.	F.I.P.S.A.S. Vercelli
Cavo noseglio	920	D.E.P.Pr.	A.I.E.S.	F.I.P.S.A.S. Vercelli
Colatore fola	1377	D.E.P.Pr.	A.I.E.S.	F.I.P.S.A.S. Vercelli
Cavo lame	713	D.E.P.Pr.	A.I.E.S.	F.I.P.S.A.S. Vercelli
Cavo profondo	2048	D.E.P.Pr.	A.I.E.S.	F.I.P.S.A.S. Vercelli
Fontana baraggia	712	D.E.P.Pr.	A.I.E.S.	F.I.P.S.A.S. Vercelli
Cavo macchina fornocaldo	1386	D.E.P.Pr.	A.I.E.S.	F.I.P.S.A.S. Vercelli
Cavo cane'	928	D.E.P.Pr.	A.I.E.S.	F.I.P.S.A.S. Vercelli
Scaricatore cavo lame	523	D.E.P.Pr.	A.I.E.S.	F.I.P.S.A.S. Vercelli
Cavo tiravacca	2037	D.E.P.Pr.	A.I.E.S.	F.I.P.S.A.S. Vercelli
Fontana s.barnaba	1888	D.E.P.Pr.	A.I.E.S.	F.I.P.S.A.S. Vercelli
Scaricatore vallone villata	547	D.E.P.Pr.	A.I.E.S.	F.I.P.S.A.S. Vercelli
Colatore comunale di villata	1327	D.E.P.Pr.	A.I.E.S.	F.I.P.S.A.S. Vercelli
Fontana asinetto	1128	D.E.P.Pr.	A.I.E.S.	F.I.P.S.A.S. Vercelli
Cavo macchina cascina risi	1163	D.E.P.Pr.	A.I.E.S.	F.I.P.S.A.S. Vercelli
Cavo nuovo devesio	1214	D.E.P.Pr.	A.I.E.S.	F.I.P.S.A.S. Vercelli
Raccoglitore malocco	781	D.E.P.Pr.	A.I.E.S.	F.I.P.S.A.S. Vercelli
Scaricatore dell'orfreddo	430	D.E.P.Pr.	A.I.E.S.	F.I.P.S.A.S. Vercelli
Cavo nebbia	713	D.E.P.Pr.	A.I.E.S.	F.I.P.S.A.S. Vercelli
Fontana rana marcia	1131	D.E.P.Pr.	A.I.E.S.	F.I.P.S.A.S. Vercelli
Fontana magnino	1236	D.E.P.Pr.	A.I.E.S.	F.I.P.S.A.S. Vercelli
Scaricatore cavo ronferro	364	D.E.P.Pr.	A.I.E.S.	F.I.P.S.A.S. Vercelli
Scaricatore baravaglio	498	D.E.P.Pr.	A.I.E.S.	F.I.P.S.A.S. Vercelli
Raccoglitore moretta	255	D.E.P.Pr.	A.I.E.S.	F.I.P.S.A.S. Vercelli
Cavetto tommasino	160	D.E.P.Pr.	A.I.E.S.	F.I.P.S.A.S. Vercelli

Corpo idrico	Lunghezza	Reg_pisc	Dir_pesca	Concessione
Cavetto rescaleglio	835	D.E.P.Pr.	A.I.E.S.	F.I.P.S.A.S. Vercelli
Rio torbola	5832	A.I.L.	Reg. Piemonte	Prov. Vercelli
Roggia di bianze' 2	8776	D.E.P.Pr.	A.I.O.S.	F.I.P.S.A.S. Vercelli
Roggia del re 1	4078	D.E.P.Pr.	A.I.O.S.	F.I.P.S.A.S. Vercelli
Roggia molinara di tricerro	2817	D.E.P.Pr.	A.I.O.S.	F.I.P.S.A.S. Vercelli
Roggia guatta	5239	A.I.L.	Reg. Piemonte	Prov. Vercelli
Il roggione di palazzolo	4155	D.E.P.Pr.	A.I.O.S.	F.I.P.S.A.S. Vercelli
Cavo cercone	1682	D.E.P.Pr.	A.I.O.S.	F.I.P.S.A.S. Vercelli
Canale vercellese	2440	D.E.P.Pr.	A.I.O.S.	F.I.P.S.A.S. Vercelli
Roggia molinara di s.germano	8760	D.E.P.Pr.	A.I.O.S.	F.I.P.S.A.S. Vercelli
Roggia cavallera	15559	D.E.P.Pr.	A.I.O.S.	F.I.P.S.A.S. Vercelli
Cavo di sali	4452	D.E.P.Pr.	A.I.O.S.	F.I.P.S.A.S. Vercelli
Rio gardina	15793	D.E.P.Pr.	A.I.O.S.	F.I.P.S.A.S. Vercelli
Scaricatore fontana madama	941	D.E.P.Pr.	A.I.E.S.	F.I.P.S.A.S. Vercelli
Roggia limonina	4633	D.E.P.Pr.	A.I.O.S.	F.I.P.S.A.S. Vercelli
Roggia logna	3955	D.E.P.Pr.	Comune di Fontanetto Po	Prov. Vercelli
Fontana pontalenghe	2175	D.E.P.Pr.	A.I.O.S.	F.I.P.S.A.S. Vercelli
Cavo provana	7497	D.E.P.Pr.	A.I.O.S.	F.I.P.S.A.S. Vercelli
Fosso s.martino	2635	D.E.P.Pr.	A.I.O.S.	F.I.P.S.A.S. Vercelli
Scaricatore di olcenengo	3351	D.E.P.Pr.	A.I.O.S.	F.I.P.S.A.S. Vercelli
Fontana spina	6352	D.E.P.Pr.	A.I.E.S.	F.I.P.S.A.S. Vercelli
Fontana valcappa	2926	D.E.P.Pr.	A.I.E.S.	F.I.P.S.A.S. Vercelli
Rio portile	2589	D.E.P.Pub.	Prov. Vercelli	S.V.P.S.(subconc. AFV "Val d'Egua"
Rio cravet	2752	D.E.P.Pub.	Prov. Vercelli	S.V.P.S.(subconc. AFV "Val d'Egua"
Rio dorca	3309	D.E.P.Pub.	Prov. Vercelli	S.V.P.S.(subconc. AFV "Val d'Egua"
Riale	2003	D.E.P.Pub.	Prov. Vercelli	S.V.P.S.(subconc. AFV "Val d'Egua"
Rio castello	1533	D.E.P.Pub.	Prov. Vercelli	S.V.P.S.
Rio varmala	1962	D.E.P.Pub.	Prov. Vercelli	S.V.P.S.
Comba rialaccio	1893	D.E.P.Pub.	Prov. Vercelli	S.V.P.S.
Rio montata	1459	D.E.P.Pub.	Prov. Vercelli	S.V.P.S.(subconc. Valmastallone-ValSesia
Comba del palazzo	1723	D.E.P.Pub.	Prov. Vercelli	S.V.P.S.(subconc. Valmastallone-ValSesia
T. bagnolo	4564	D.E.P.Pub.	Prov. Vercelli	S.V.P.S.
Rio varambello	2493	D.E.P.Pub.	Prov. Vercelli	S.V.P.S.
Rio vallossera	1930	D.E.P.Pub.	Prov. Vercelli	S.V.P.S.
T. pascone	5900	D.E.P.Pub.	Prov. Vercelli	S.V.P.S.
T. lanciole	2733	D.E.P.Pub.	Prov. Vercelli	S.V.P.S.
Scaricatore cavour in Sesia	3223	D.E.P.Pr.	A.I.O.S.	A.P.D. Novara
Roggia gamarra	6920	D.E.P.Pr.	A.I.E.S.	F.I.P.S.A.S. Vercelli
Scaricatore cavour in elvo	2112	D.E.P.Pr.	A.I.O.S.	F.I.P.S.A.S. Vercelli
Cavo magenta	6359	D.E.P.Pr.	A.I.E.S.	F.I.P.S.A.S. Vercelli
Cavo palestro	2893	D.E.P.Pr.	A.I.E.S.	F.I.P.S.A.S. Vercelli
Fontana lancaccio	1514	D.E.P.Pr.	A.I.E.S.	F.I.P.S.A.S. Vercelli
Cavo borgovercelli	4232	D.E.P.Pr.	A.I.E.S.	F.I.P.S.A.S. Vercelli
Cavo cade'	1531	D.E.P.Pr.	A.I.E.S.	F.I.P.S.A.S. Vercelli
Cavo giaretta	1186	D.E.P.Pr.	A.I.E.S.	F.I.P.S.A.S. Vercelli
Scaricatore roggia bolgora	882	D.E.P.Pr.	A.I.E.S.	A.I.E.S.
Roggia morta	4889	D.E.P.Pr.	A.I.E.S.	F.I.P.S.A.S. Vercelli
Scaricatore valloni	497	D.E.P.Pr.	A.I.E.S.	F.I.P.S.A.S. Vercelli
Raccoglitore valloni	1371	D.E.P.Pr.	A.I.E.S.	F.I.P.S.A.S. Vercelli
Cavo scavarda	1968	D.E.P.Pr.	A.I.E.S.	A.I.E.S.
T. bagnola	8613	D.E.P.Pub.	Prov. Vercelli	S.V.P.S.
Roggetto del principe	5996	D.E.P.Pr.	A.I.O.S.	F.I.P.S.A.S. Vercelli
Bracconetto	1493	D.E.P.Pr.	A.I.O.S.	F.I.P.S.A.S. Vercelli
Fossato nuovo	2293	D.E.P.Pr.	A.I.O.S.	F.I.P.S.A.S. Vercelli
Roggia fasolina	6078	D.E.P.Pr.	A.I.O.S.	F.I.P.S.A.S. Vercelli
Roggia molinara di asigliano	2245	D.E.P.Pr.	A.I.O.S.	F.I.P.S.A.S. Vercelli
Cavo bicocca	749	D.E.P.Pr.	A.I.O.S.	F.I.P.S.A.S. Vercelli
Roggia molinara di lignana	5792	D.E.P.Pr.	A.I.O.S.	F.I.P.S.A.S. Vercelli
Roggia della pista	3693	D.E.P.Pr.	A.I.O.S.	F.I.P.S.A.S. Vercelli
Rio venenza	8567	D.E.P.Pub.	Prov. Vercelli	F.I.P.S.A.S. Vercelli
Provana in provalina	529	D.E.P.Pr.	A.I.O.S.	F.I.P.S.A.S. Vercelli
Rio vallee	1978	D.E.P.Pub.	Prov. Vercelli	S.V.P.S.
Fontana provalina	6327	D.E.P.Pr.	A.I.O.S.	F.I.P.S.A.S. Vercelli
Rio crabia	5730	A.I.L.	Reg. Piemonte	Prov. Vercelli
Rio di vazzosa	2542	D.E.P.Pub.	Prov. Vercelli	S.V.P.S.
S.n.	1316	D.E.P.Pub.	Prov. Vercelli	S.V.P.S.
Roggia molinara di lenta	5980	D.E.P.Pr.	Consorzio Bonifica Baraggia	F.I.P.S.A.S. Vercelli
T. guarabione	8483	A.I.L.	Reg. Piemonte	Prov. Vercelli
Roggia molinara di costanzana	2994	D.E.P.Pr.	A.I.O.S.	F.I.P.S.A.S. Vercelli
Rio del riale	2720	D.E.P.Pub.	Prov. Vercelli	S.V.P.S.

Corpo idrico	Lunghezza	Reg_pisc	Dir_pesca	Concessione
Rio della pala	1696	D.E.P.Pub.	Prov. Vercelli	S.V.P.S.
L. di casalrosso 1	4890	D.E.P.Pr.	Pescatori privati	Pescatori privati
Scaricatore canale farini	1081	D.E.P.Pr.	Coutenza Canali Cavour	Canoa Club Saluggia
T. cervo 1	21771	A.I.L.	Reg. Piemonte	Prov. Vercelli
T. cervo 2	1943	D.E.P.Pub.	A.S.L. n.11	F.I.P.S.A.S. Vercelli
Roggia fonna 1	1033	A.I.L.	Reg. Piemonte	Prov. Vercelli
Roggia fonna 2	4048	D.E.P.Pub.	Comune di Fontanetto Po	Prov. Vercelli
F.na gifflenga-f.na nuova	1235	D.E.P.Pr.	ConsorzioIrriguo Savoia-Aosta	S.P.S. Tronzano
Rio pennino	1422	D.E.P.Pub.	Prov. Vercelli	Riserva Intercomunale Monte Barone
Rio prasugno	1863	D.E.P.Pub.	Prov. Vercelli	Riserva Intercomunale Monte Barone
T. strona di postua	13387	D.E.P.Pub.	Prov. Vercelli	Riserva Intercomunale Monte Barone
Rio casiogna	1318	D.E.P.Pub.	Prov. Vercelli	Riserva Intercomunale Monte Barone
Lanciareccio	1658	D.E.P.Pub.	Prov. Vercelli	Riserva Intercomunale Monte Barone
Rio balmella	1368	D.E.P.Pub.	Prov. Vercelli	Riserva Intercomunale Monte Barone
Rio monta'	908	D.E.P.Pub.	Prov. Vercelli	Riserva Intercomunale Monte Barone
Croso patric	324	D.E.P.Pub.	Prov. Vercelli	Riserva Intercomunale Monte Barone
Rio gavala	2889	D.E.P.Pub.	Prov. Vercelli	Riserva Intercomunale Monte Barone
Rio giof	603	D.E.P.Pub.	Prov. Vercelli	Riserva Intercomunale Monte Barone
Rio canai	1720	D.E.P.Pub.	Prov. Vercelli	Riserva Intercomunale Monte Barone
Rio sacroso	692	D.E.P.Pub.	Prov. Vercelli	Riserva Intercomunale Monte Barone
Croso drobbiai	868	D.E.P.Pub.	Prov. Vercelli	Riserva Intercomunale Monte Barone
Rio s.martino	942	D.E.P.Pub.	Prov. Vercelli	Riserva Intercomunale Monte Barone
Rio molino	1908	D.E.P.Pub.	Prov. Vercelli	Riserva Intercomunale Monte Barone
Rio la morticina	622	D.E.P.Pub.	Prov. Vercelli	Riserva Intercomunale Monte Barone
Croso raime'	536	D.E.P.Pub.	Prov. Vercelli	Riserva Intercomunale Monte Barone
Rio bo	635	D.E.P.Pub.	Prov. Vercelli	Riserva Intercomunale Monte Barone
Rio piatta	904	D.E.P.Pub.	Prov. Vercelli	Riserva Intercomunale Monte Barone
Croso di barinciano	1401	D.E.P.Pub.	Prov. Vercelli	Riserva Intercomunale Monte Barone
Rio fucine	712	D.E.P.Pub.	Prov. Vercelli	Riserva Intercomunale Monte Barone
Rio bonda	728	D.E.P.Pub.	Prov. Vercelli	Riserva Intercomunale Monte Barone
Rio giarun	680	D.E.P.Pub.	Prov. Vercelli	Riserva Intercomunale Monte Barone
Rio valeggia	861	D.E.P.Pub.	Prov. Vercelli	Riserva Intercomunale Monte Barone
Fosso foazzolo	642	D.E.P.Pub.	Prov. Vercelli	Riserva Intercomunale Monte Barone
Croso viggera	565	D.E.P.Pub.	Prov. Vercelli	Riserva Intercomunale Monte Barone
Croso di ceroso	307	D.E.P.Pub.	Prov. Vercelli	F.I.P.S.A.S. Vercelli
Canale cavour 1	40959	D.E.P.Pr.	Coutenza Canali Cavour	Coutenza Canali Cavour
Canale cavour 2	4083	D.E.P.Pr.	Coutenza Canali Cavour	A.P.D. Novara
F. Sesia4/a	451	D.E.P.Pub.	Prov. Vercelli - Prov. Novara	Prov. Vercelli - Prov. Novara
F. Sesia4/b	5771	D.E.P.Pub.	Prov. Vercelli - Prov. Novara	Prov. Vercelli - F.I.P.S.A.S. Novara
F. Sesia4/c	2450	D.E.P.Pub.	Prov. Novara	F.I.P.S.A.S. Novara
F. Sesia4/d	11832	D.E.P.Pub.	Prov. Vercelli - Prov. Novara	Prov. Vercelli - F.I.P.S.A.S. Novara
F. Sesia4/e	1939	D.E.P.Pub.	Prov. Vercelli	Prov. Vercelli
F. Sesia4/f	4679	D.E.P.Pub.	Prov. Vercelli - Prov. Novara	Prov.Vercelli - F.I.P.S.A.S. Novara
F. Sesia5	9405	A.I.L.	Reg. Piemonte	Prov. Vercelli
T. mastallone 1	21044	D.E.P.Pub.	Prov. Vercelli	S.V.P.S.(subconc. Valmastallone-ValSesia
T. mastallone 2	5107	D.E.P.Pub.	Prov. Vercelli	S.V.P.S.
T. sermenza 1	9928	D.E.P.Pub.	Prov. Vercelli	S.V.P.S.
T. sermenza 2	374	D.E.P.Pub.	Prov. Vercelli	S.V.P.S.(subconc. AFV "Val d'Egua"
T. sermenza 3	9875	D.E.P.Pub.	Prov. Vercelli	S.V.P.S.
Roggia stura	17659	A.I.L.	Reg. Piemonte	Prov. Vercelli
F. Dora baltea3	7312	A.I.L.	Reg. Piemonte	Prov. Vercelli
F. Dora baltea1	5027	A.I.L.	Reg. Piemonte	Prov. Vercelli
F. Dora baltea2	11578	D.E.P.Pr.	Soc.Pesca Sporti.Dora Baltea	Soc.Pesca Sportiva Dora Baltea
F. Dora baltea6	2025	D.E.P.Pr.	Eredi Pastore Luigi	Eredi Pastore Luigi - F.I.P.S.A.S. TO
F. Dora baltea5	770	A.I.L.	Reg. Piemonte	Prov. Vercelli
F. Dora baltea4	2491	D.E.P.Pr.	Arborea Soc. Semplice	Arborea Soc. Semplice
Naviglio d'ivrea	49942	D.E.P.Pr.	A.I.O.S.	F.I.P.S.A.S. Vercelli
Canale del rotto	3626	D.E.P.Pr.	A.I.O.S.	FISH EYE Torino
Canale del rotto	10374	D.E.P.Pr.	A.I.O.S.	F.I.P.S.A.S. Vercelli
T. Egua1	7419	D.E.P.Pub.	Prov. Vercelli	S.V.P.S.(subconc. AFV "Val d'Egua"
T. Egua2	1023	D.E.P.Pub.	Prov. Vercelli	S.V.P.S.
T. Egua3	2139	D.E.P.Pub.	Prov. Vercelli	S.V.P.S.(subconc. AFV "Val d'Egua"
Rio talamone	0	D.E.P.Pub.	Prov. Vercelli	S.V.P.S.(subconc. Comune di Rassa)
F. Sesia1/c	51464	D.E.P.Pub.	Prov. Vercelli	S.V.P.S.
F. Sesia1/a	51464	D.E.P.Pub.	Prov. Vercelli	S.V.P.S.
F. Sesia1/b	51464	D.E.P.Pub.	Prov. Vercelli	S.V.P.S.(subconc. AIPAM di Varallo)
T. Cavaglia2	4882	A.I.L.	Reg. Piemonte	Prov. Vercelli
T. Cavaglia1	4882	D.E.P.Pub.	Prov. Vercelli	F.I.P.S.A.S. Vercelli
S.n. (tav. 093040)	447	A.I.L.	Reg. Piemonte	Prov. Vercelli
S.n. (tav. 093040)	447	D.E.P.Pub.	Prov. Vercelli	F.I.P.S.A.S. Vercelli

ALL. II –DISTRIBUZIONE SPECIE ITTICHE

Di seguito si riportano le carte di distribuzione realizzate sulla base dei risultati dei campionamenti ittici eseguiti nell'ambito dell'aggiornamento della Carta Ittica Provinciale. I risultati sono espressi come "**Indice di rappresentatività - Ir"** (Tabella 1), calcolato a partire dall'**Indice di abbondanza - Ia** (Tabella 2).

Indice di abbondanza Ia	**Indice di rappresentatività Ir**
Ia = 1 indipendentemente dalla struttura di popolazione	**Ir = 1,0**
Ia = 2-3 con struttura di popolazione "**b**" o "**c**"	**Ir = 1,5**
Ia = 2-3 con struttura di popolazione "**a**"	**Ir = 2,0**
Ia = 4 indipendentemente dalla struttura di popolazione	**Ir = 2,0**

TABELLA 1. CONVERSIONE DALL'INDICE DI ABBONDANZA IA ALL'INDICE DI RAPPRESENTATIVITÀ IR

Ia	**Descrizione**
0	Assente
1	Specie sporadica.
2	Specie presente (pochi individui, ma in numero probabilmente sufficiente per l'automantenimento).
3	Specie abbondante (molti individui, senza risultare dominante).
4	Specie molto abbondante (cattura di molti individui, spesso dominante).
a	Popolazione strutturata (individui di diverse classi di età; sia giovani, sia adulti riproduttivi).
b	Popolazione non strutturata con assenza, o quasi, di adulti.
c	Popolazione non strutturata con assenza, o quasi, di giovani.

TABELLA 2. INDICI DI ABBONDANZA E DI STRUTTURA DI POPOLAZIONE DELLE SPECIE ITTICHE (IA)

Le specie autoctone sono rappresentate con simboli delle tonalità del verde mentre le specie alloctone con simboli delle tonalità del rosso.

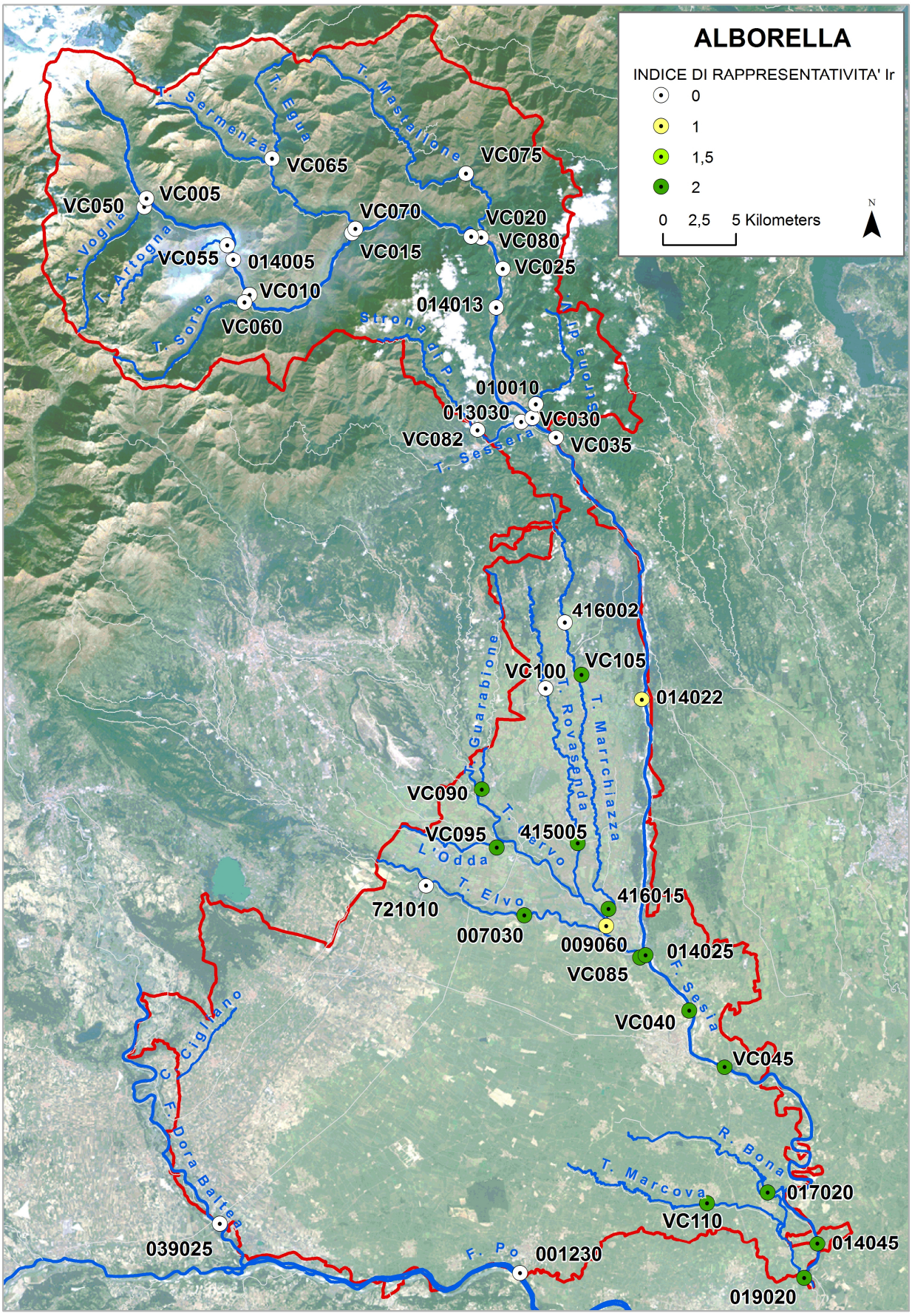
ALBORELLA
INDICE DI RAPPRESENTATIVITA' Ir
0
1
1,5
2
0 2,5 5 Kilometers
N
T. Sermenza
T. Egua
T. Mastallone
VC065
VC075
VC050
VC005
VC070
VC020
T. Vogna
T. Artogna
VC080
VC055
014005
VC015
VC025
VC010
014013
T. Sorba
VC060
Strona di P.
Strona di
010010
013030
VC030
VC082
T. Sessera
VC035
416002
VC105
VC100
014022
T. Guarabione
T. Rovasenda
T. Marrchiazza
VC090
T. Elvo
VC095
415005
L'Odda
721010
416015
T. Elvo
007030
009060
014025
VC085
F. Sesia
VC040
VC045
C. Cigliano
F. Dora Baltea
R. Bona
T. Marcova
017020
VC110
014045
039025
F. Po
001230
019020

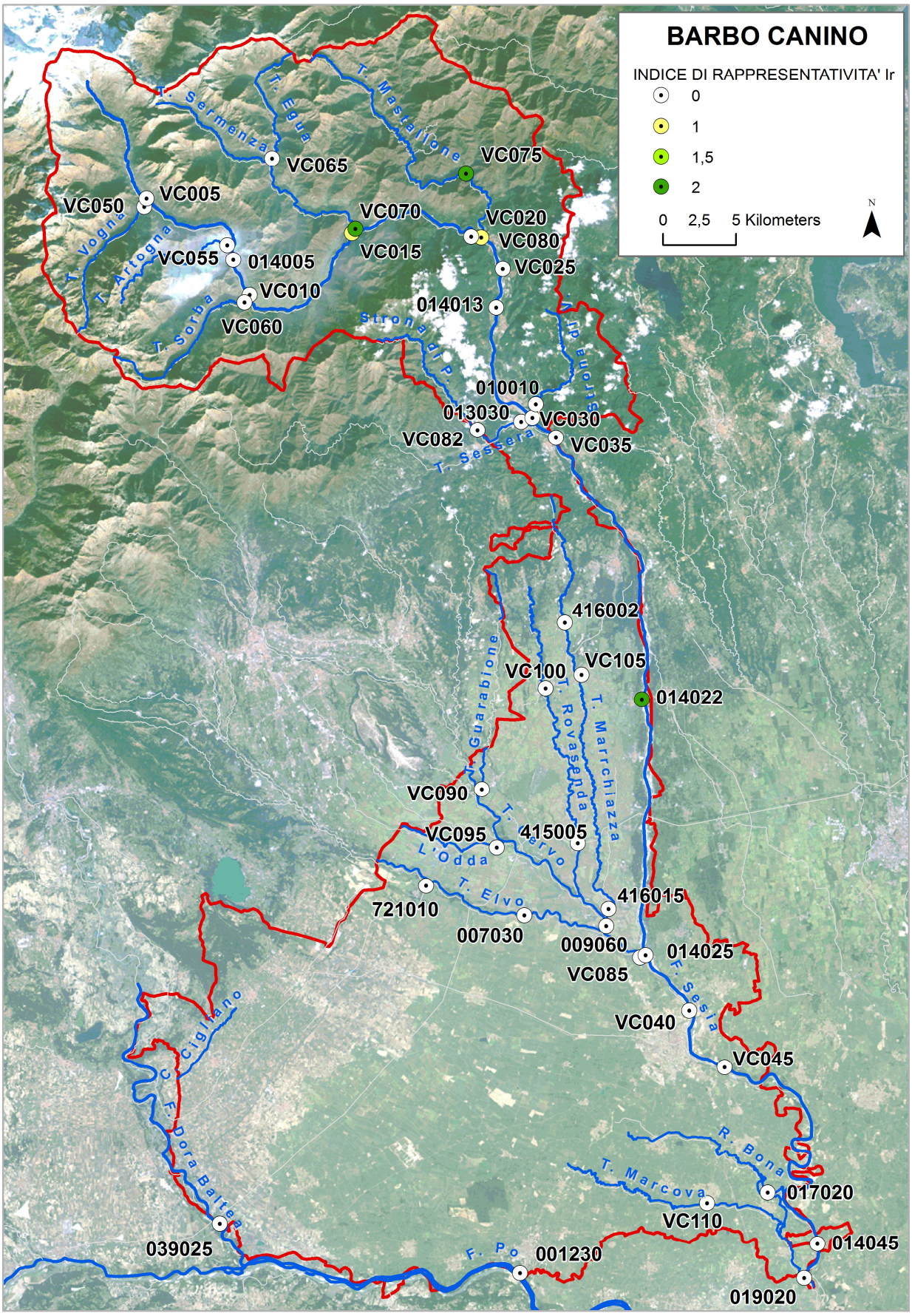
BARBO CANINO
INDICE DI RAPPRESENTATIVITA' Ir
0
1
1,5
2
0 2,5 5 Kilometers
N
T. Sermenza
T. Egua
T. Mastallone
VC065
VC075
VC050
VC005
VC070
VC020
T. Vogna
T. Artogna
VC080
VC055
014005
VC015
VC025
VC010
014013
T. Sorba
VC060
Strona di P.
Strona di
010010
013030
VC030
VC082
T. Sessera
VC035
416002
VC105
VC100
014022
T. Guarabione
T. Rovasenda
T. Marrchiazza
VC090
T. Elvo
VC095
415005
L'Odda
T. Elvo
721010
416015
007030
009060
014025
VC085
F. Sesia
VC040
VC045
C. Cigliano
F. Dora Baltea
R. Bona
T. Marcova
017020
VC110
039025
014045
F. Po
001230
019020

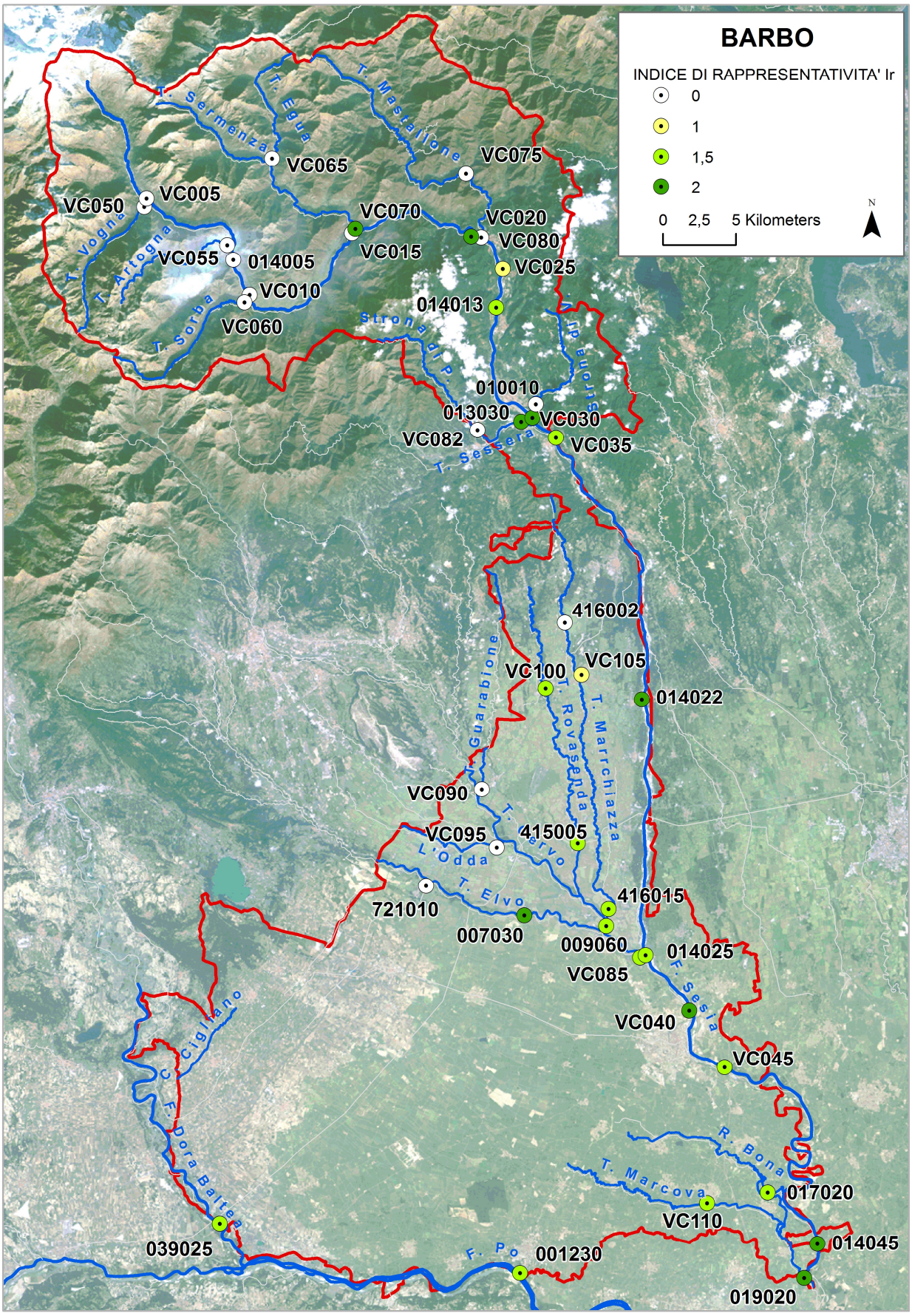
BARBO
INDICE DI RAPPRESENTATIVITA' Ir
0
1
1,5
2
0 2,5 5 Kilometers
N
T. Sermenza
T. Egua
T. Mastallone
VC065
VC075
VC050
VC005
VC070
VC020
T. Vogna
T. Artogna
VC080
VC055
014005
VC015
VC025
VC010
014013
T. Sorba
VC060
Strona di Postua
Strona di
010010
013030
VC030
VC082
T. Sessera
VC035
416002
VC105
VC100
014022
T. Guarabione
T. Rovasenda
T. Marrchiazza
VC090
T. Elvo
VC095
415005
L'Odda
T. Elvo
721010
416015
007030
009060
014025
VC085
F. Sesia
VC040
VC045
C. Cigliano
F. Dora Baltea
R. Bona
T. Marcova
017020
VC110
014045
039025
F. Po
001230
019020

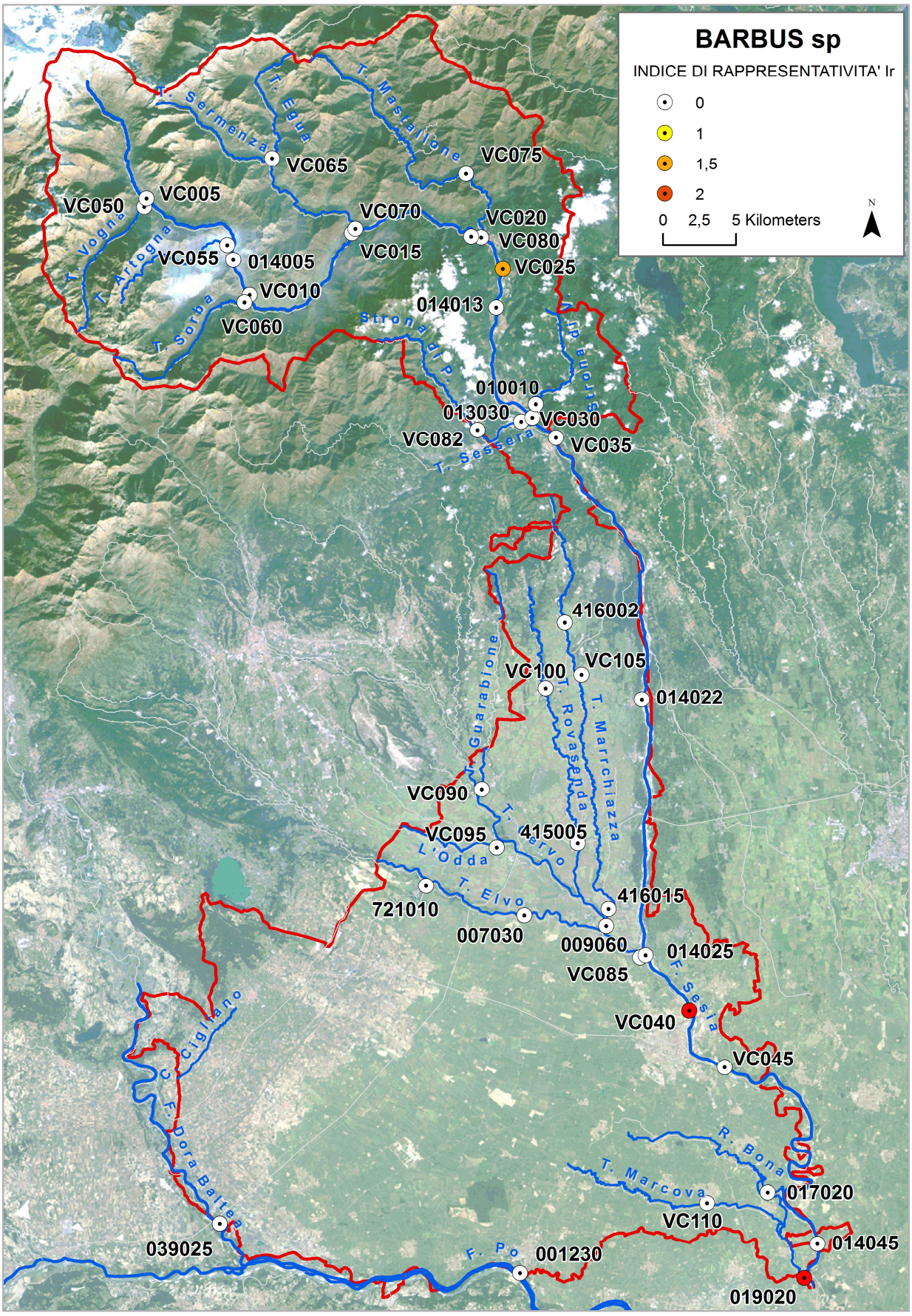
BARBUS sp
INDICE DI RAPPRESENTATIVITA' Ir
0
1
1,5
2
0 2,5 5 Kilometers
N
T. Sermenza
T. Egua
T. Mastallone
VC065
VC075
VC050
VC005
VC070
VC020
VC080
VC055
014005
VC015
VC025
T. Vogna
T. Artogna
VC010
014013
VC060
T. Sorba
Strona di P.
Strona di P.
010010
013030
VC030
VC082
VC035
T. Sessera
416002
VC105
VC100
014022
T. Guarabione
T. Rovasenda
T. Marrchiazza
VC090
VC095
415005
T. Cervo
L'Odda
T. Elvo
721010
416015
007030
009060
014025
VC085
F. Sesia
VC040
VC045
C. Cigliano
F. Dora Baltea
R. Bona
T. Marcova
017020
VC110
014045
039025
F. Po
001230
019020

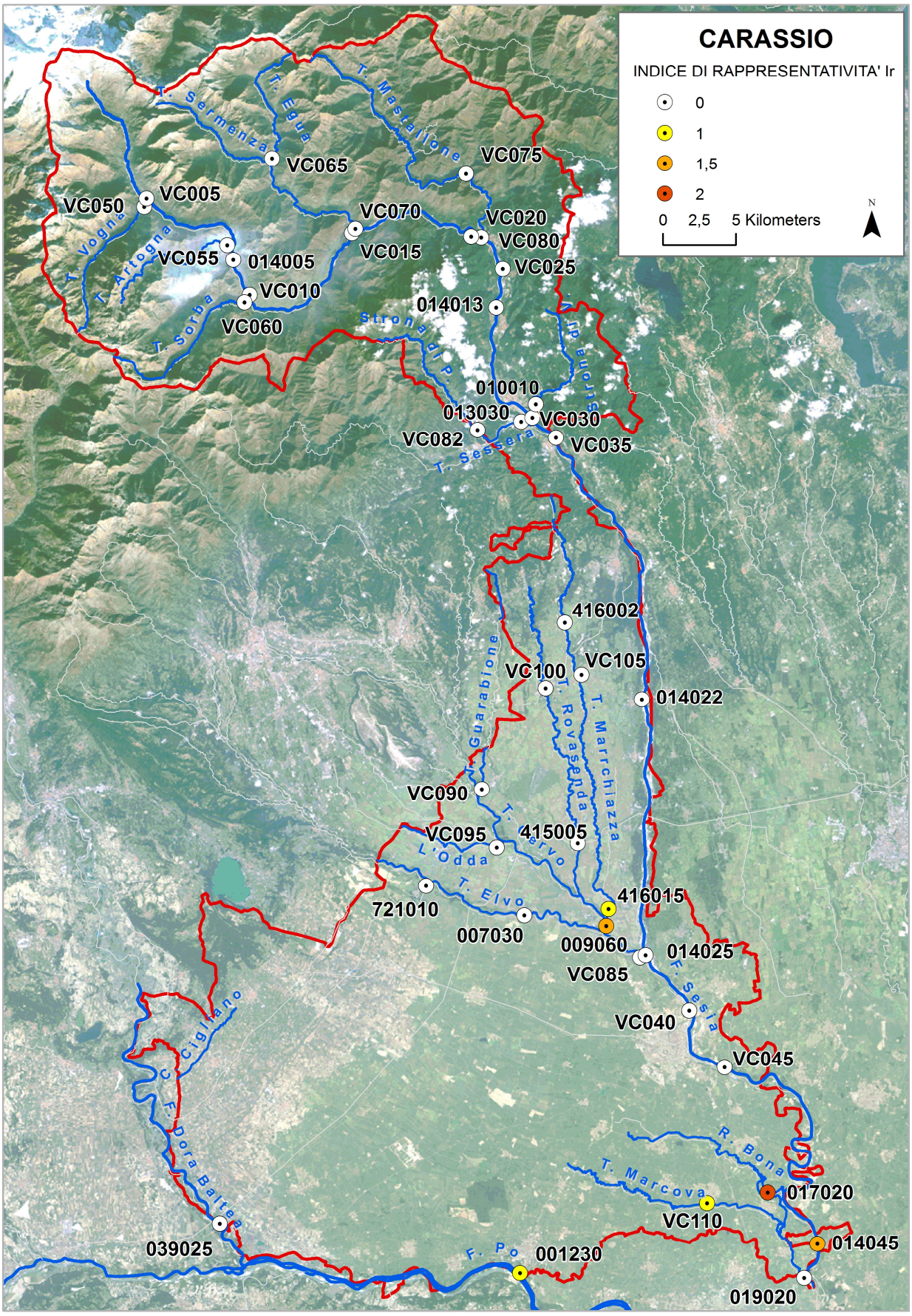
CARASSIO
INDICE DI RAPPRESENTATIVITA' Ir
0
1
1,5
2
0 2,5 5 Kilometers
N
T. Sermenza
T. Egua
T. Mastallone
VC065
VC075
VC050
VC005
VC070
VC020
T. Vogna
T. Artogna
VC080
VC055
014005
VC015
VC025
VC010
014013
T. Sorba
VC060
Strona di P.
Strona di
010010
013030
VC030
VC082
T. Sessera
VC035
416002
VC105
VC100
014022
T. Guarabione
T. Rovasenda
T. Marrchiazza
VC090
T. Elvo
VC095
415005
L'Odda
T. Elvo
721010
416015
007030
009060
014025
VC085
F. Sesia
VC040
VC045
C. Cigliano
F. Dora Baltea
R. Bona
T. Marcova
017020
VC110
014045
039025
F. Po
001230
019020

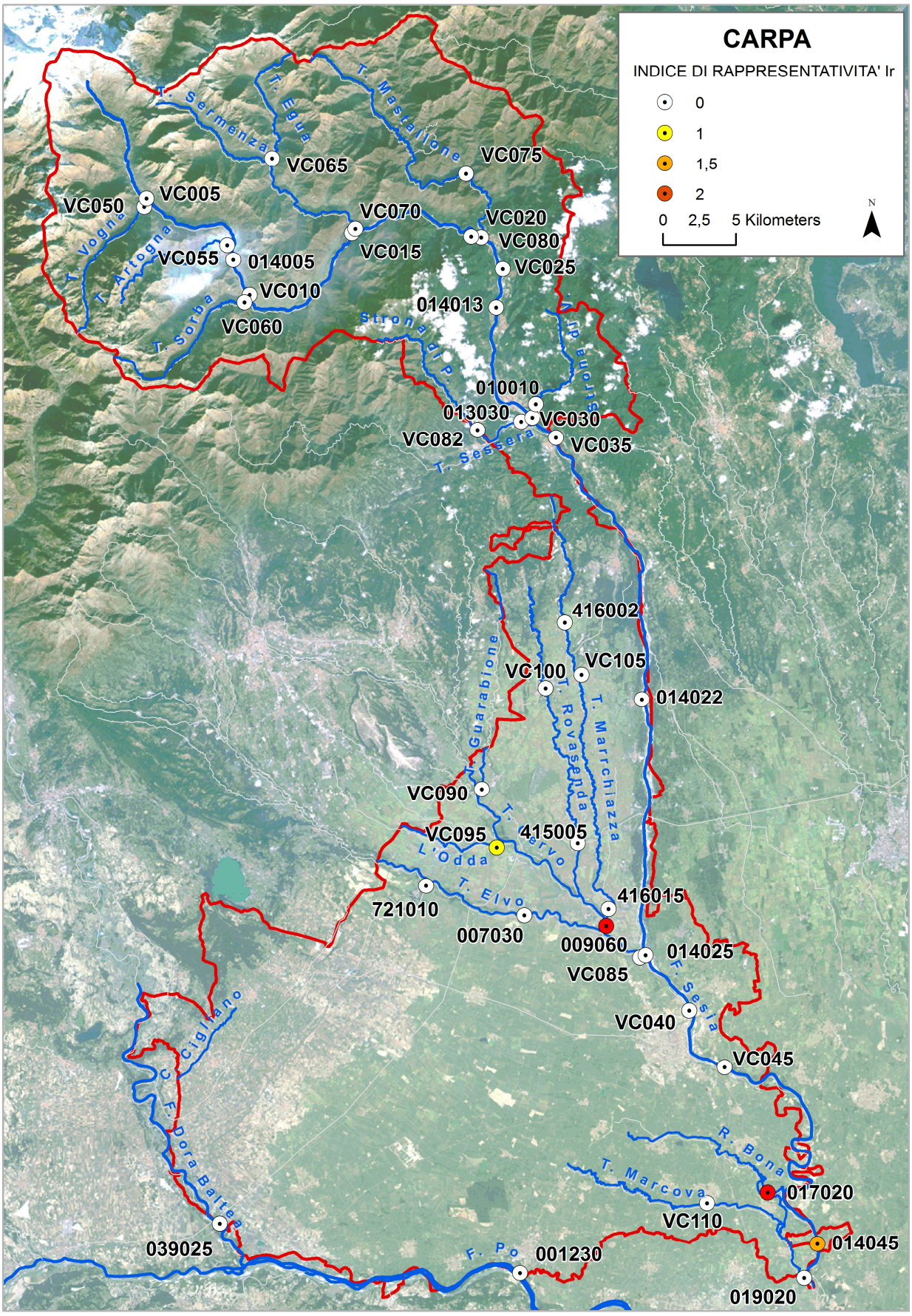
CARPA
INDICE DI RAPPRESENTATIVITA' Ir
0
1
1,5
2
0 2,5 5 Kilometers
N
T. Sermenza
T. Egua
T. Mastallone
VC065
VC075
VC050
VC005
VC070
VC020
T. Vogna
T. Artogna
VC080
VC055
014005
VC015
VC025
VC010
014013
T. Sorba
VC060
Strona di P.
Strona di
010010
013030
VC030
VC082
T. Sessera
VC035
416002
VC105
VC100
014022
T. Guarabione
T. Rovasenda
T. Marrchiazza
VC090
T. Elvo
VC095
415005
L'Odda
T. Elvo
721010
416015
007030
009060
014025
VC085
F. Sesia
VC040
VC045
C. Cigliano
F. Dora Baltea
R. Bona
T. Marcova
017020
VC110
014045
039025
F. Po
001230
019020

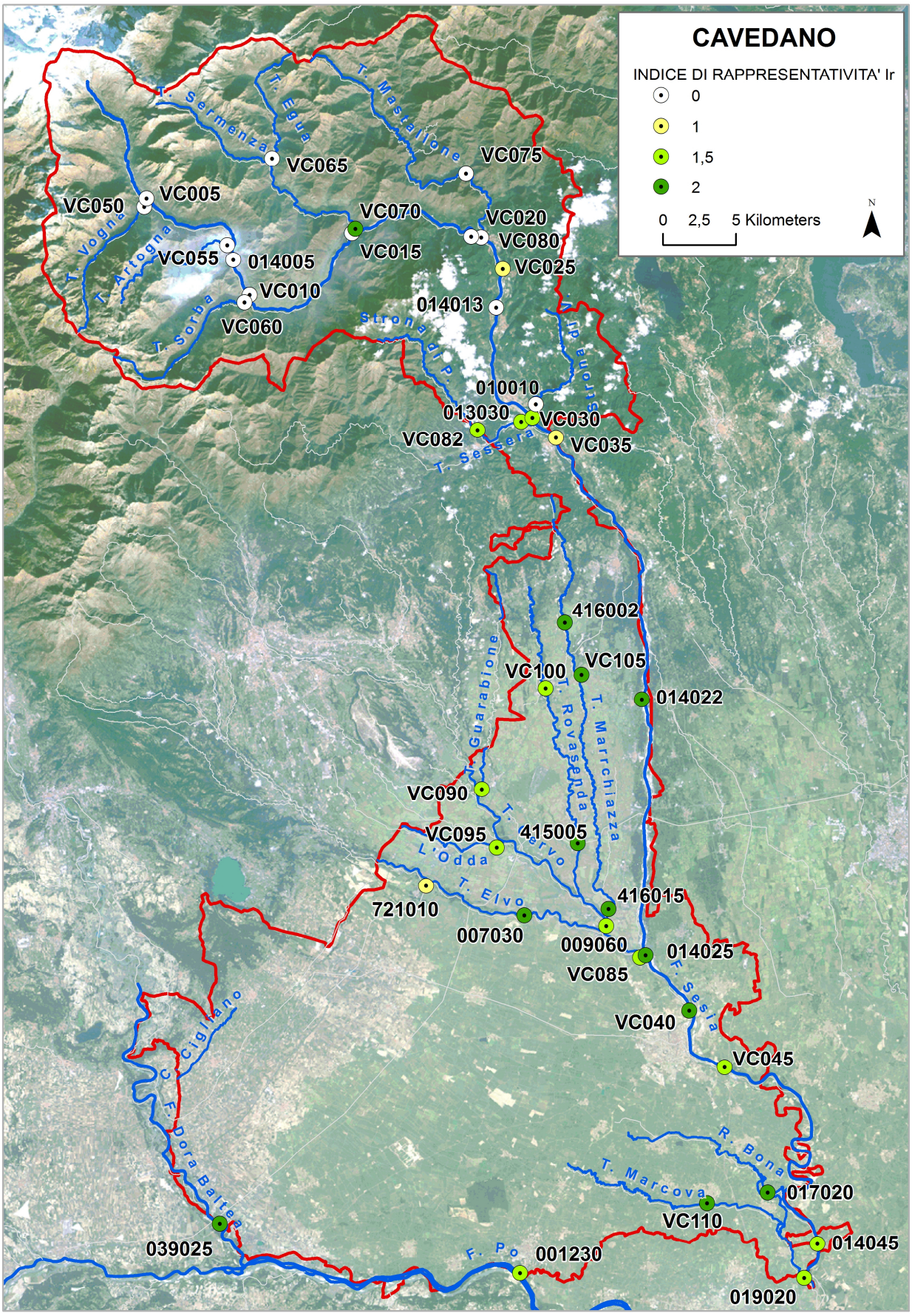
CAVEDANO
INDICE DI RAPPRESENTATIVITA' Ir
0
1
1,5
2
0 2,5 5 Kilometers
N
T. Sermenza
T. Egua
T. Mastallone
VC065
VC075
VC050
VC005
VC070
VC020
T. Vogna
T. Artogna
VC080
VC055
014005
VC015
VC025
VC010
014013
T. Sorba
VC060
Strona di P.
Strona di
010010
013030
VC030
VC082
T. Sessera
VC035
416002
VC105
VC100
014022
T. Guarabione
T. Rovasenda
T. Marrchiazza
VC090
T. Elvo
VC095
415005
L'Odda
721010
416015
007030
009060
014025
VC085
F. Sesia
VC040
VC045
C. Cigliano
F. Dora Baltea
R. Bona
T. Marcova
017020
VC110
014045
039025
F. Po
001230
019020

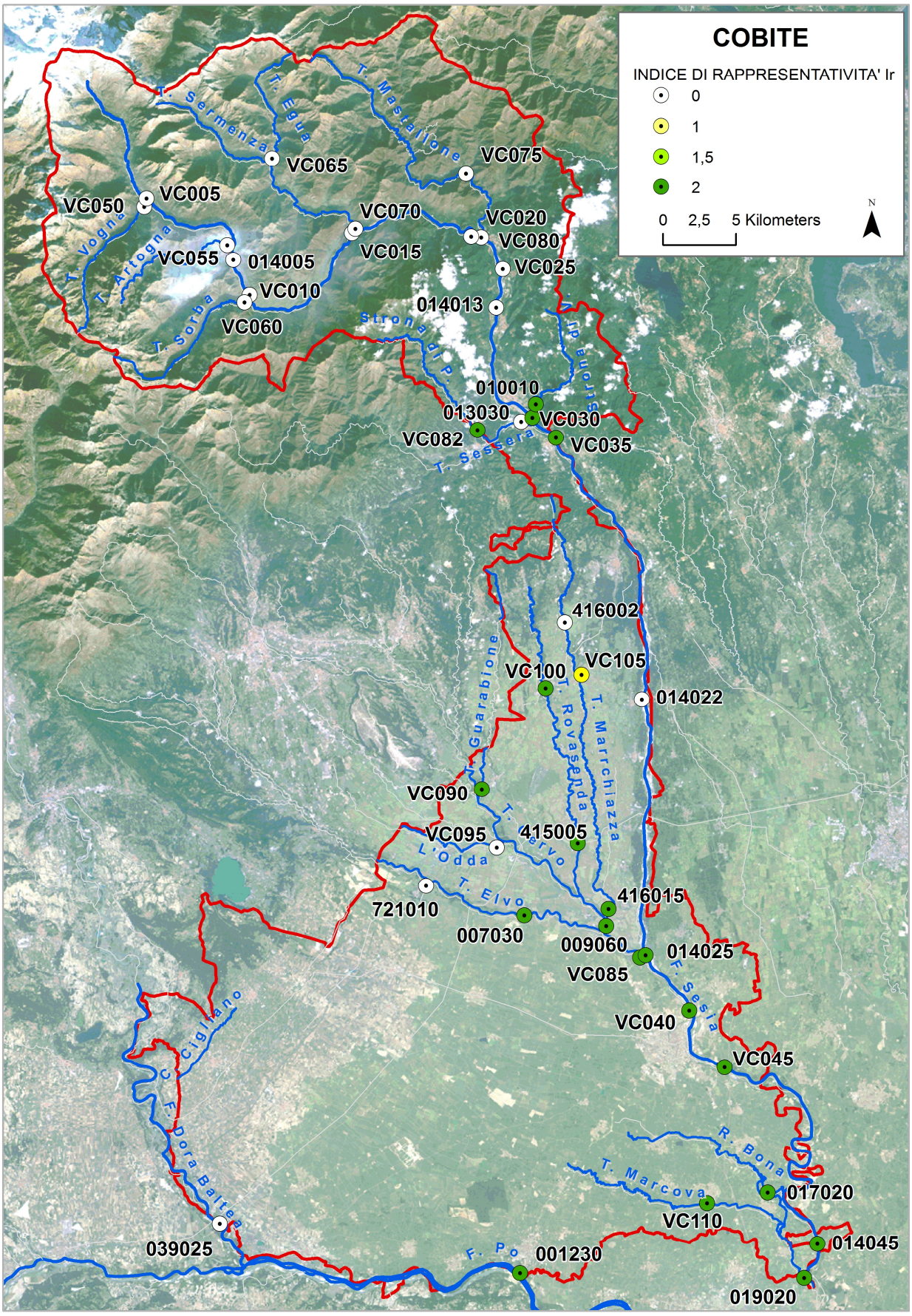
COBITE
INDICE DI RAPPRESENTATIVITA' Ir
0
1
1,5
2
0 2,5 5 Kilometers
N
T. Sermenza
T. Egua
T. Mastallone
VC065
VC075
VC050
VC005
VC070
VC020
T. Vogna
T. Artogna
VC080
VC055
014005
VC015
VC025
VC010
014013
T. Sorba
VC060
Strona di P.
Strona di
010010
013030
VC030
VC082
T. Sessera
VC035
416002
VC105
VC100
014022
T. Guarabione
T. Rovasenda
T. Marrchiazza
VC090
T. Elvo
VC095
415005
L'Odda
T. Elvo
721010
416015
007030
009060
014025
VC085
F. Sesia
VC040
VC045
C. Cigliano
F. Dora Baltea
R. Bona
T. Marcova
017020
VC110
014045
039025
F. Po
001230
019020

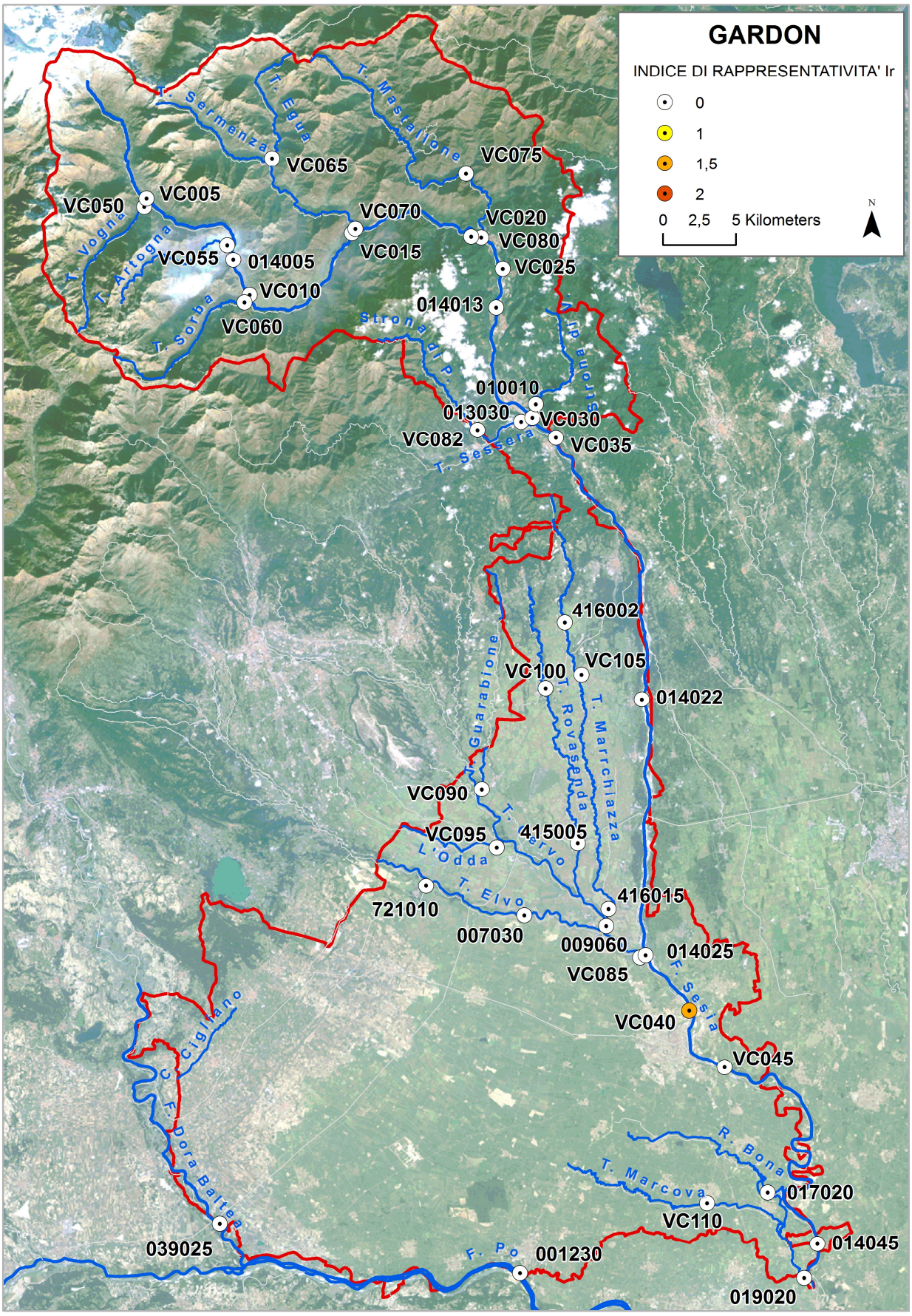
GARDON
INDICE DI RAPPRESENTATIVITA' Ir
0
1
1,5
2
0 2,5 5 Kilometers
N
T. Sermenza
T. Egua
T. Mastallone
VC065
VC075
VC050
VC005
VC070
VC020
T. Vogna
T. Artogna
VC080
VC055
014005
VC015
VC025
VC010
014013
T. Sorba
VC060
Strona di P.
Strona di
010010
013030
VC030
VC082
T. Sessera
VC035
416002
VC105
VC100
T. Guarabione
T. Rovasenda
014022
T. Marrchiazza
VC090
T. Ervo
VC095
415005
L'Odda
T. Elvo
721010
416015
007030
009060
014025
VC085
F. Sesia
VC040
VC045
C. Cigliano
F. Dora Baltea
R. Bona
T. Marcova
017020
VC110
014045
039025
F. Po
001230
019020

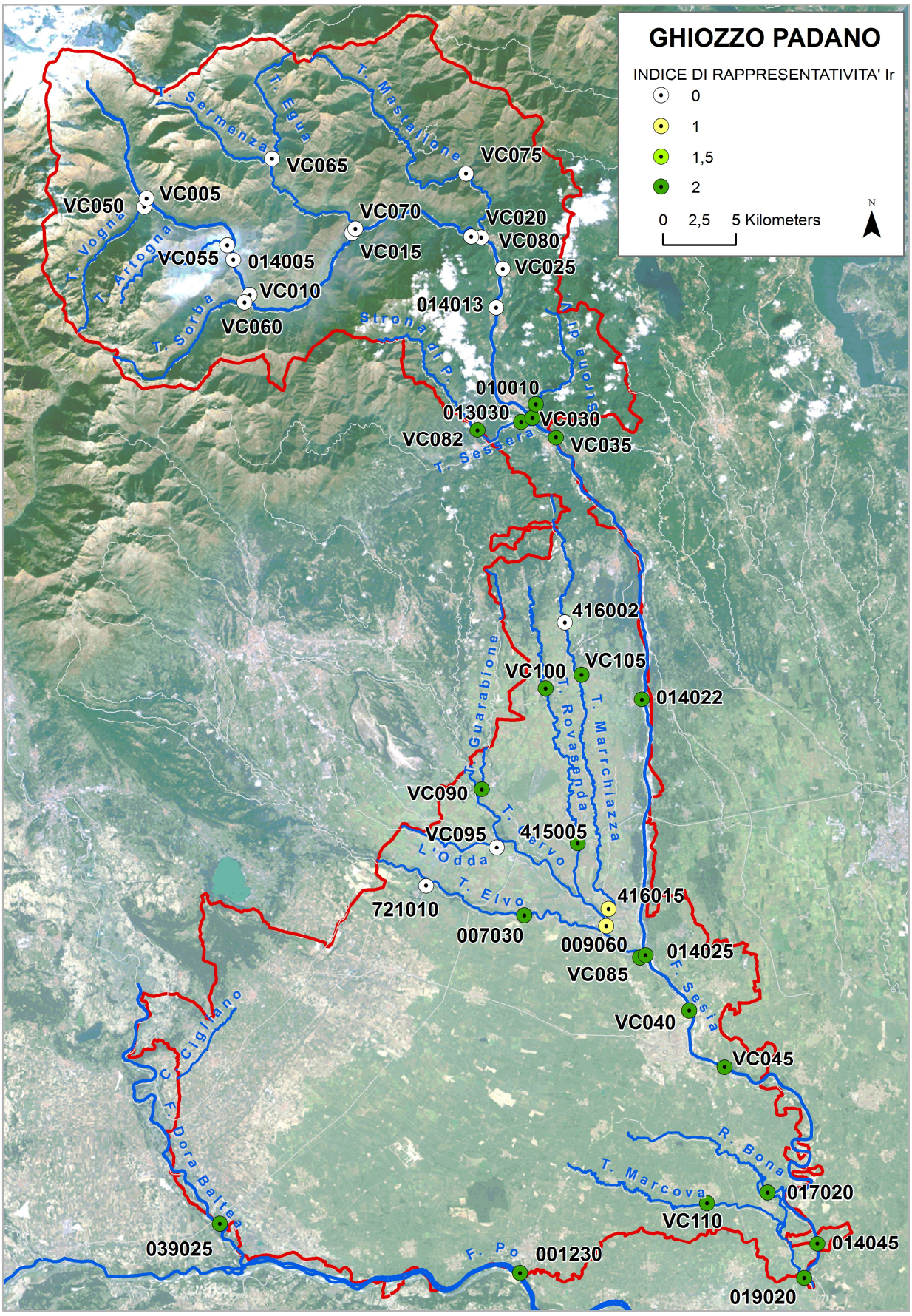
GHIOZZO PADANO
INDICE DI RAPPRESENTATIVITA' Ir
0
1
1,5
2
0 2,5 5 Kilometers
N
T. Sermenza
T. Egua
T. Mastallone
VC065
VC075
VC050
VC005
VC070
VC020
VC080
T. Vogna
T. Artogna
VC055
014005
VC015
VC025
VC010
014013
T. Sorba
VC060
Strona di P.
Strona di
010010
013030
VC030
VC082
T. Sessera
VC035
416002
VC105
VC100
014022
T. Guarabione
T. Rovasenda
T. Marrchiazza
VC090
T. Elvo
VC095
415005
L'Odda
721010
416015
T. Elvo
007030
009060
014025
VC085
F. Sesia
VC040
VC045
C. Cigliano
F. Dora Baltea
R. Bona
T. Marcova
017020
VC110
014045
039025
F. Po
001230
019020

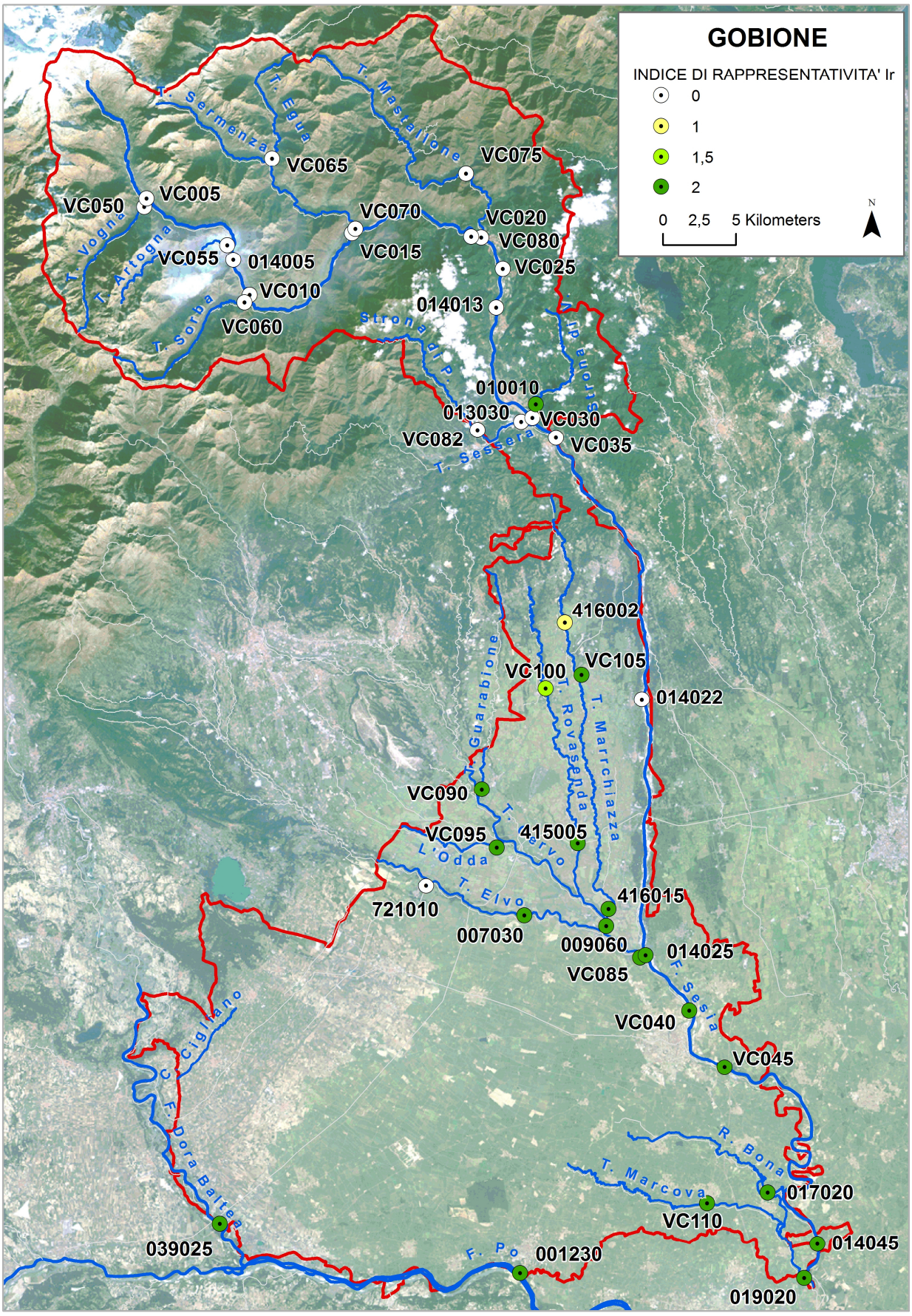
GOBIONE
INDICE DI RAPPRESENTATIVITA' Ir
0
1
1,5
2
0 2,5 5 Kilometers
N
T. Sermenza
T. Egua
T. Mastallone
VC065
VC075
VC050
VC005
VC070
VC020
T. Vogna
T. Artogna
VC080
VC055
014005
VC015
VC025
VC010
014013
T. Sorba
VC060
Strona di P.
Strona di
010010
013030
VC030
VC082
T. Sessera
VC035
416002
VC105
VC100
014022
T. Guarabione
T. Rovasenda
T. Marrchiazza
VC090
T. Elvo
VC095
415005
L'Odda
T. Elvo
721010
416015
007030
009060
014025
VC085
F. Sesia
VC040
VC045
C. Cigliano
F. Dora Baltea
R. Bona
T. Marcova
017020
VC110
014045
039025
F. Po
001230
019020

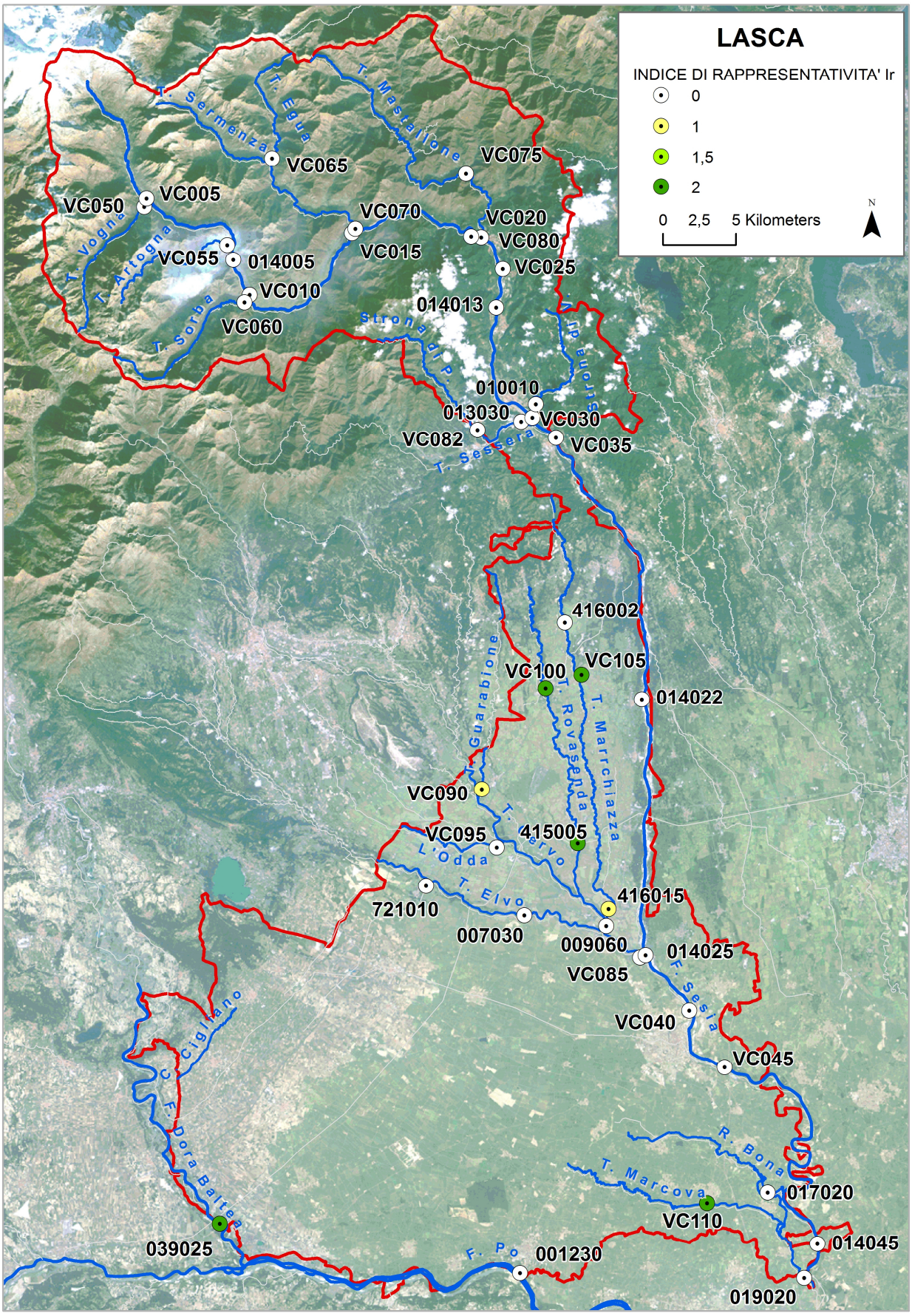
LASCA
INDICE DI RAPPRESENTATIVITA' Ir
0
1
1,5
2
0 2,5 5 Kilometers
N
T. Sermenza
T. Egua
T. Mastallone
VC065
VC075
VC050
VC005
VC070
VC020
T. Vogna
T. Artogna
VC080
VC055
014005
VC015
VC025
VC010
014013
T. Sorba
VC060
Strona di P.
Strona di
010010
013030
VC030
VC082
T. Sessera
VC035
416002
VC105
VC100
014022
T. Guarabione
T. Rovasenda
T. Marrchiazza
VC090
T. Elvo
VC095
415005
L'Odda
T. Elvo
721010
416015
007030
009060
014025
VC085
F. Sesia
VC040
VC045
T. Cigliano
F. Dora Baltea
R. Bona
T. Marcova
017020
VC110
014045
039025
F. Po
001230
019020

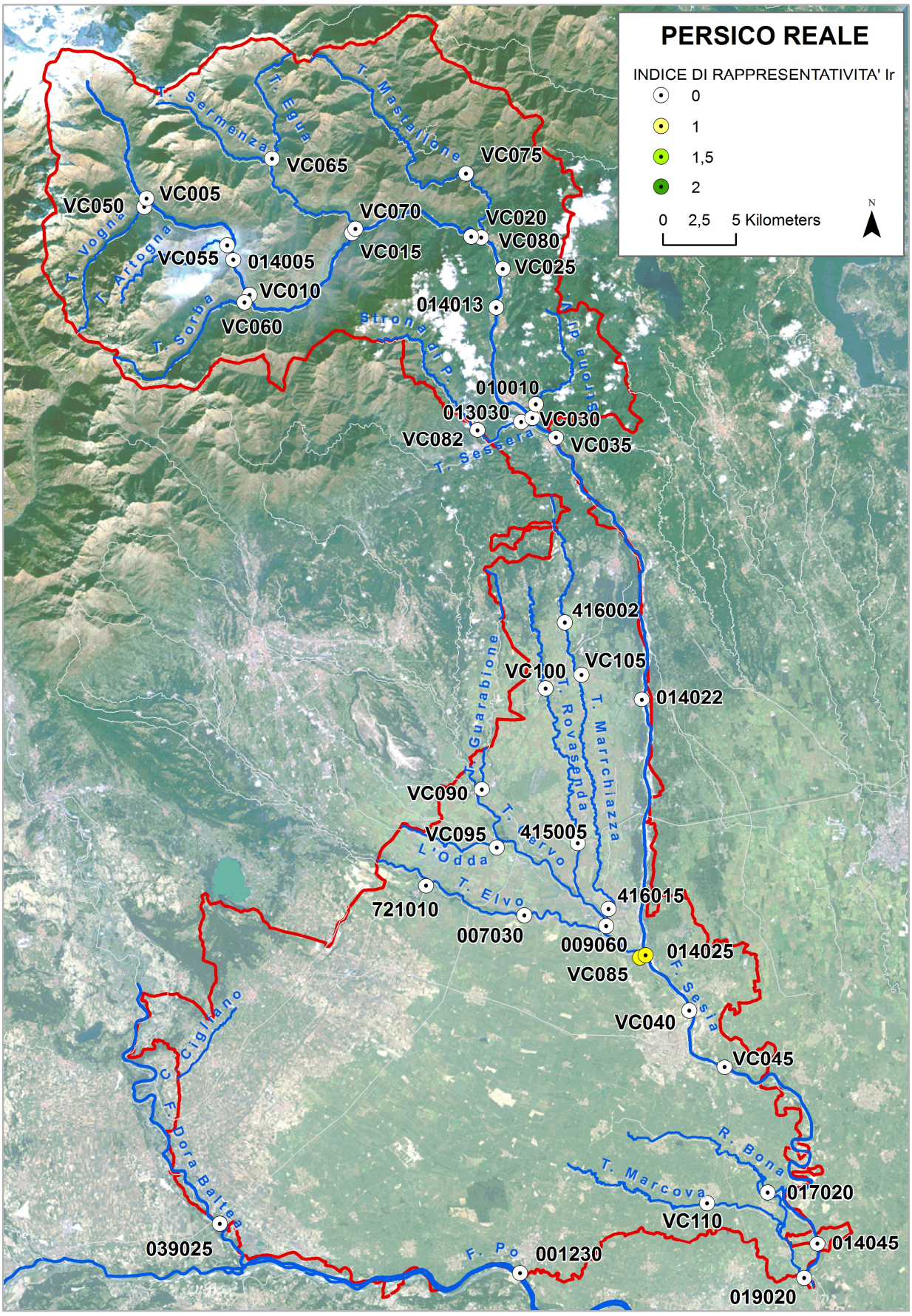
PERSICO REALE
INDICE DI RAPPRESENTATIVITA' Ir
0
1
1,5
2
0 2,5 5 Kilometers
N
T. Sermenza
T. Egua
T. Mastallone
VC065
VC075
VC050
VC005
VC070
VC020
T. Vogna
T. Artogna
VC080
VC055
014005
VC015
VC025
VC010
014013
T. Sorba
VC060
Strona di P.
Strona di
010010
013030
VC030
VC082
T. Sessera
VC035
416002
VC105
VC100
014022
T. Guarabione
T. Rovasenda
T. Marrchiazza
VC090
T. Elvo
VC095
415005
L'Odda
T. Elvo
721010
416015
007030
009060
014025
VC085
F. Sesia
VC040
VC045
C. Cigliano
F. Dora Baltea
R. Bona
T. Marcova
017020
VC110
014045
039025
F. Po
001230
019020

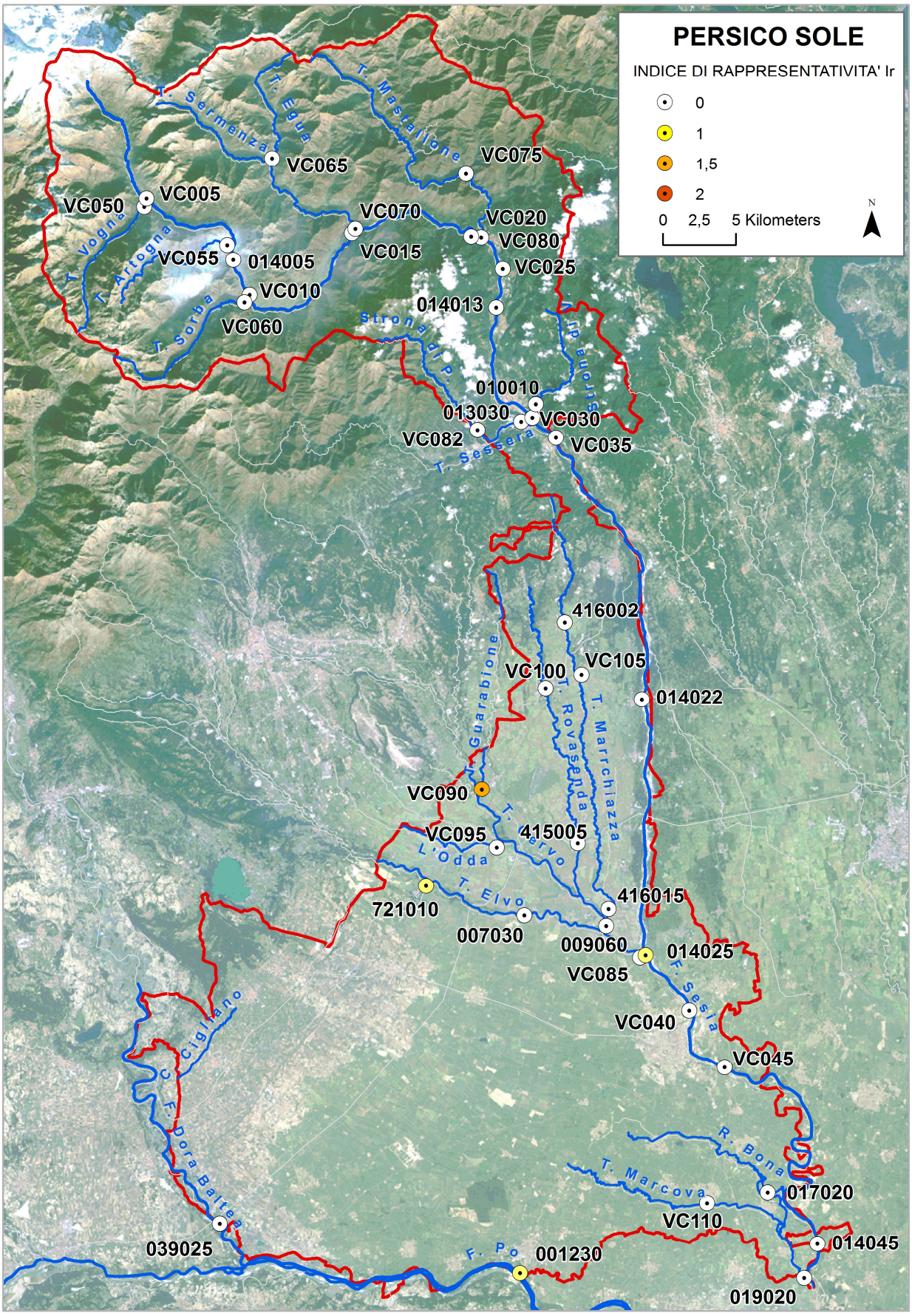
PERSICO SOLE
INDICE DI RAPPRESENTATIVITA' Ir
0
1
1,5
2
0 2,5 5 Kilometers
N
T. Sermenza
T. Egua
T. Mastallone
VC065
VC075
VC050
VC005
VC070
VC020
T. Vogna
T. Artogna
VC080
VC055
014005
VC015
VC025
VC010
014013
T. Sorba
VC060
Strona di P.
Strona di
010010
013030
VC030
VC082
T. Sessera
VC035
416002
VC105
VC100
014022
T. Guarabione
T. Rovasenda
T. Marrchiazza
VC090
T. Elvo
VC095
415005
L'Odda
T. Elvo
721010
416015
007030
009060
014025
VC085
F. Sesia
VC040
VC045
C. Cigliano
F. Dora Baltea
R. Bona
T. Marcova
017020
VC110
014045
039025
F. Po
001230
019020

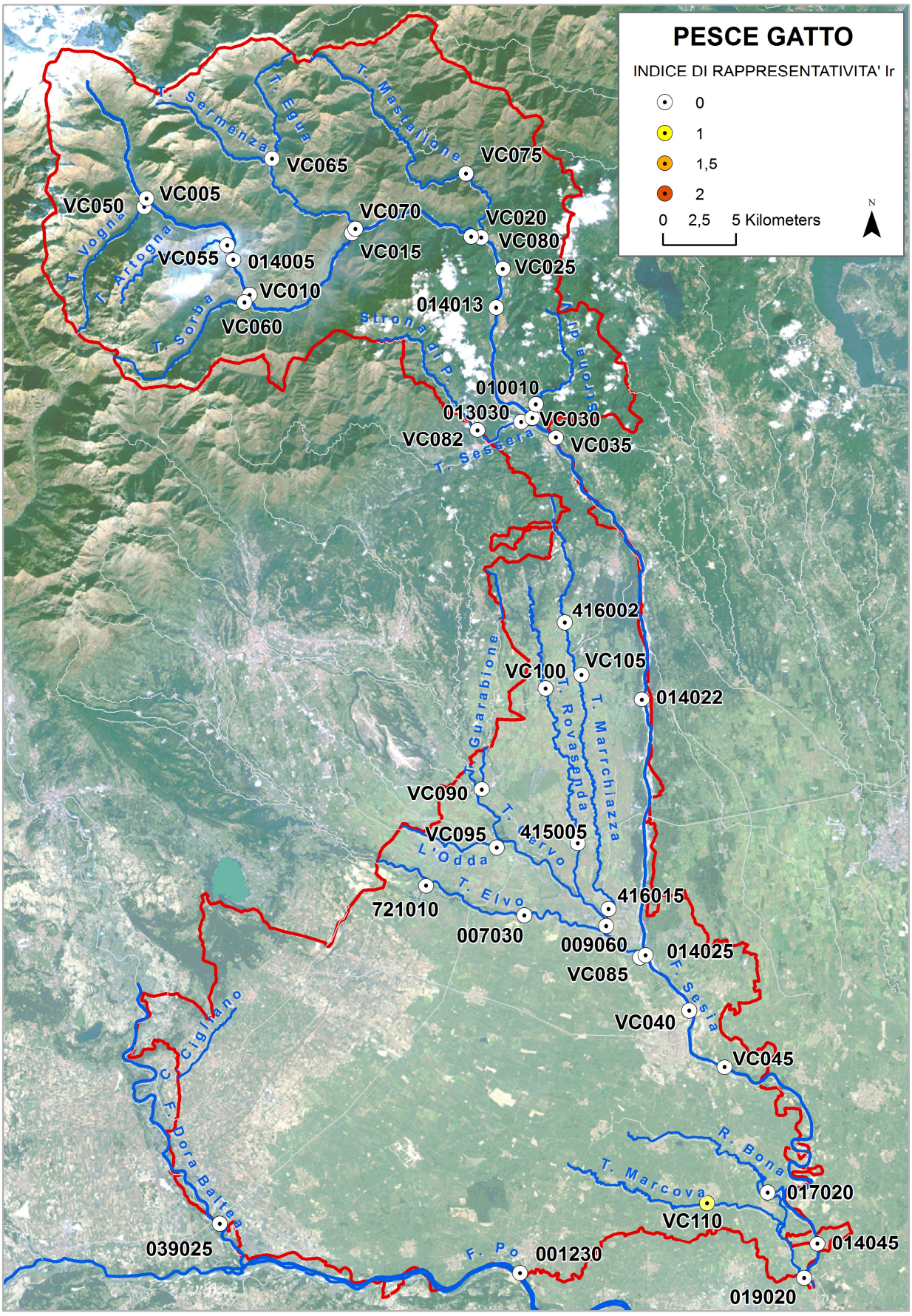
PESCE GATTO
INDICE DI RAPPRESENTATIVITA' Ir
0
1
1,5
2
0 2,5 5 Kilometers
N
T. Sermenza
T. Egua
T. Mastallone
T. Vogna
T. Artogna
T. Sorba
Strona di P.
Strona di
T. Sessera
T. Guarabione
T. Rovasenda
T. Marrchiazza
T. Elvo
L'Odda
T. Elvo
C. Cigliano
F. Dora Baltea
F. Po
F. Sesia
R. Bona
T. Marcova
VC065
VC075
VC050
VC005
VC070
VC020
VC080
VC055
014005
VC015
VC025
VC010
014013
VC060
010010
013030
VC030
VC082
VC035
416002
VC100
VC105
014022
VC090
VC095
415005
721010
416015
007030
009060
014025
VC085
VC040
VC045
017020
VC110
014045
039025
001230
019020

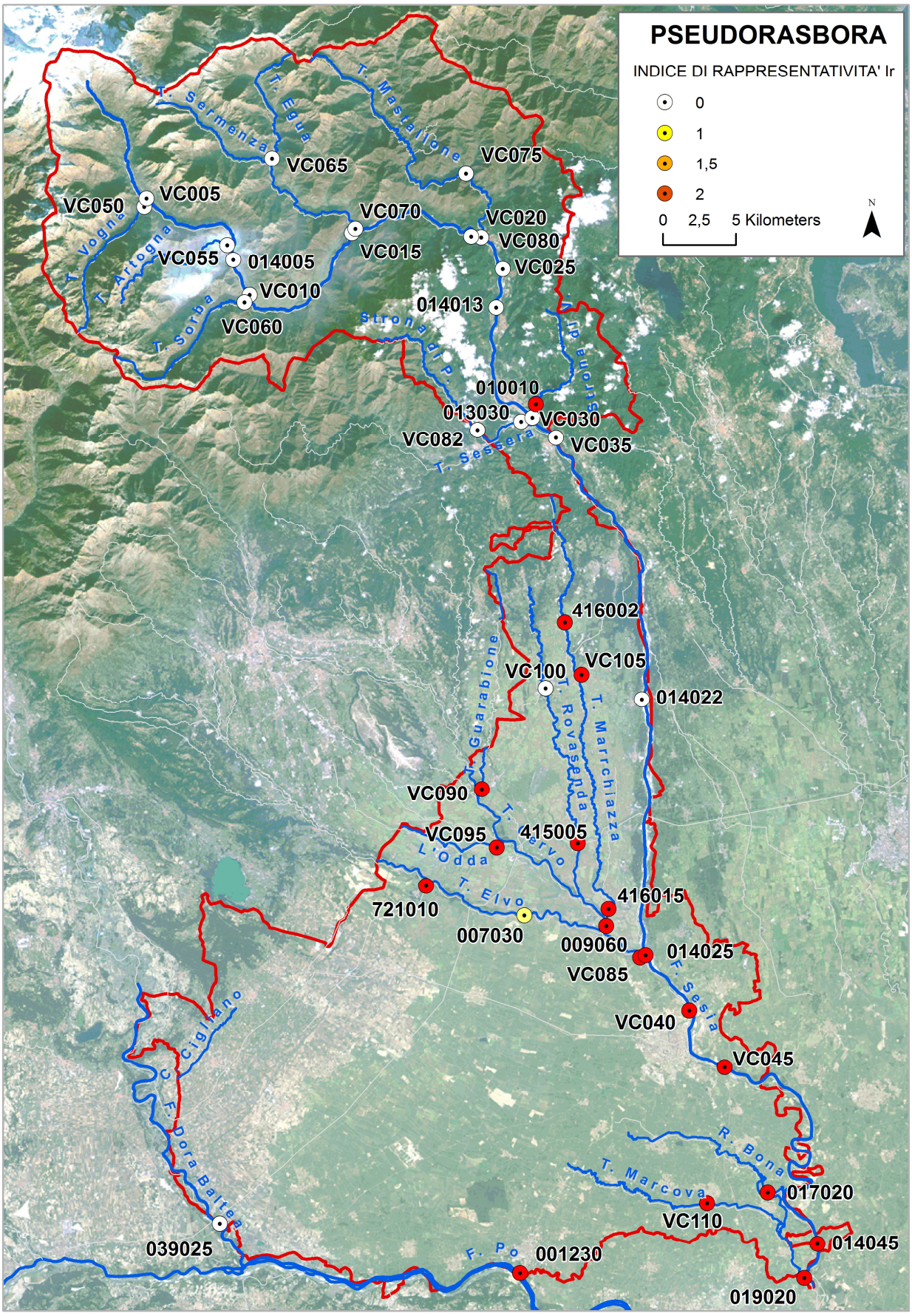
PSEUDORASBORA
INDICE DI RAPPRESENTATIVITA' Ir
0
1
1,5
2
0 2,5 5 Kilometers
N
T. Sermenza
T. Egua
T. Mastallone
T. Vogna
T. Artogna
T. Sorba
Strona di P.
Strona di
T. Sessera
T. Guarabione
T. Rovasenda
T. Marchiazza
T. Elvo
L'Odda
C. Cigliano
F. Dora Baltea
F. Sesia
R. Bona
T. Marcova
F. Po
VC065
VC075
VC050
VC005
VC070
VC020
VC080
VC055
014005
VC015
VC025
VC010
014013
VC060
010010
013030
VC030
VC082
VC035
416002
VC100
VC105
014022
VC090
VC095
415005
721010
416015
007030
009060
014025
VC085
VC040
VC045
017020
VC110
014045
039025
001230
019020

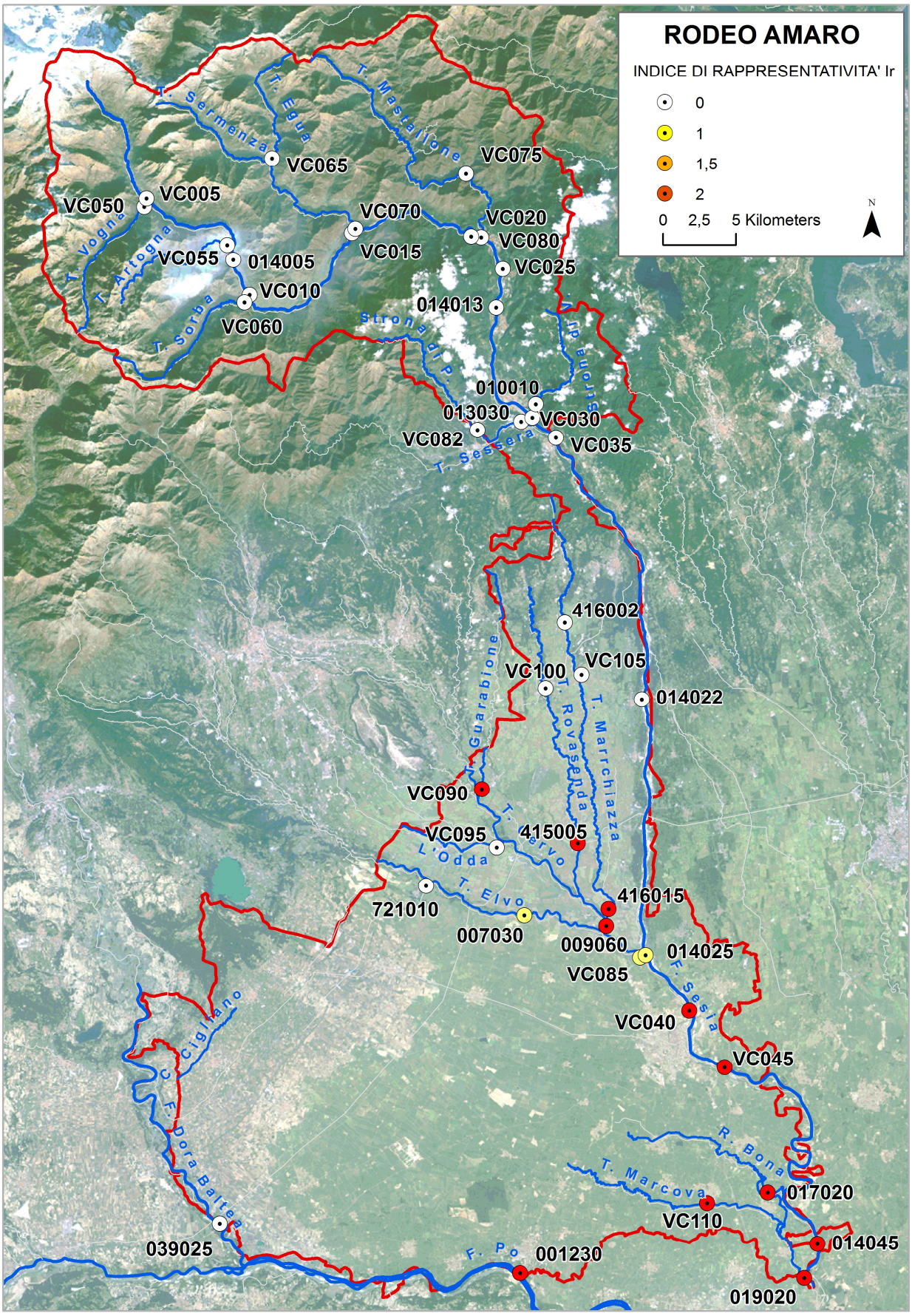
RODEO AMARO
INDICE DI RAPPRESENTATIVITA' Ir
0
1
1,5
2
0 2,5 5 Kilometers
N
T. Sermenza
T. Egua
T. Mastallone
T. Vogna
T. Artogna
T. Sorba
Strona di P.
Strona di
T. Sessera
T. Guarabione
T. Rovasenda
T. Marchiazza
T. Elvo
L'Odda
C. Cigliano
F. Dora Baltea
F. Po
F. Sesia
R. Bona
T. Marcova
VC065
VC075
VC050
VC005
VC070
VC020
VC080
VC055
014005
VC015
VC025
VC010
014013
VC060
010010
013030
VC030
VC082
VC035
416002
VC100
VC105
014022
VC090
VC095
415005
721010
416015
007030
009060
014025
VC085
VC040
VC045
017020
VC110
039025
001230
014045
019020

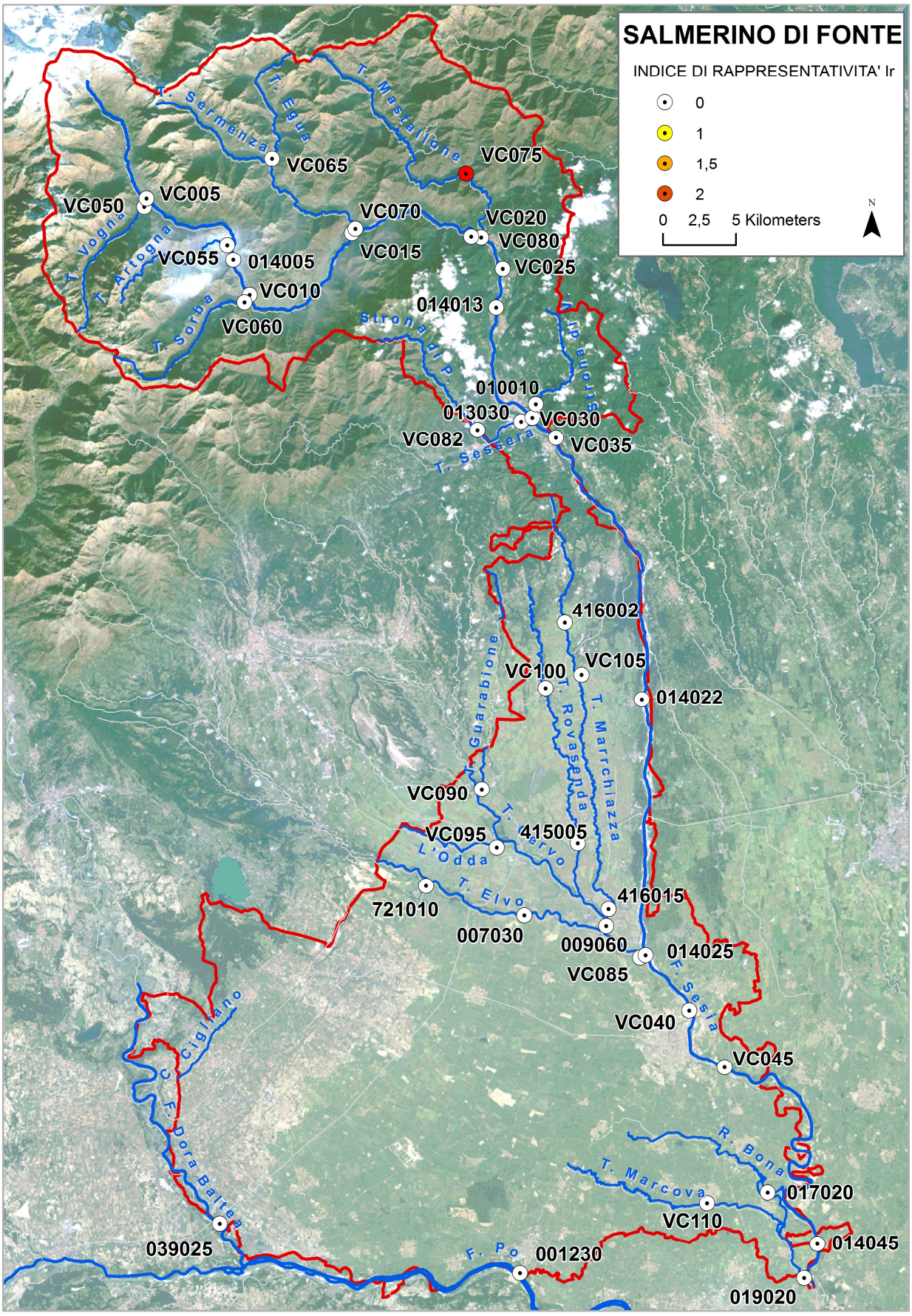
SALMERINO DI FONTE
INDICE DI RAPPRESENTATIVITA' Ir
0
1
1,5
2
0 2,5 5 Kilometers
N
T. Sermenza
T. Egua
T. Mastallone
VC065
VC075
VC050
VC005
VC070
VC020
VC080
T. Vogna
T. Artogna
VC055
014005
VC015
VC025
VC010
014013
T. Sorba
VC060
Strona di P.
Strona di
010010
013030
VC030
VC082
T. Sessera
VC035
416002
VC105
VC100
014022
T. Guarabione
T. Rovasenda
T. Marrchiazza
VC090
T. Elvo
VC095
415005
L'Odda
T. Elvo
721010
416015
007030
009060
014025
VC085
F. Sesia
VC040
VC045
C. Cigliano
F. Dora Baltea
R. Bona
T. Marcova
017020
VC110
014045
039025
F. Po
001230
019020

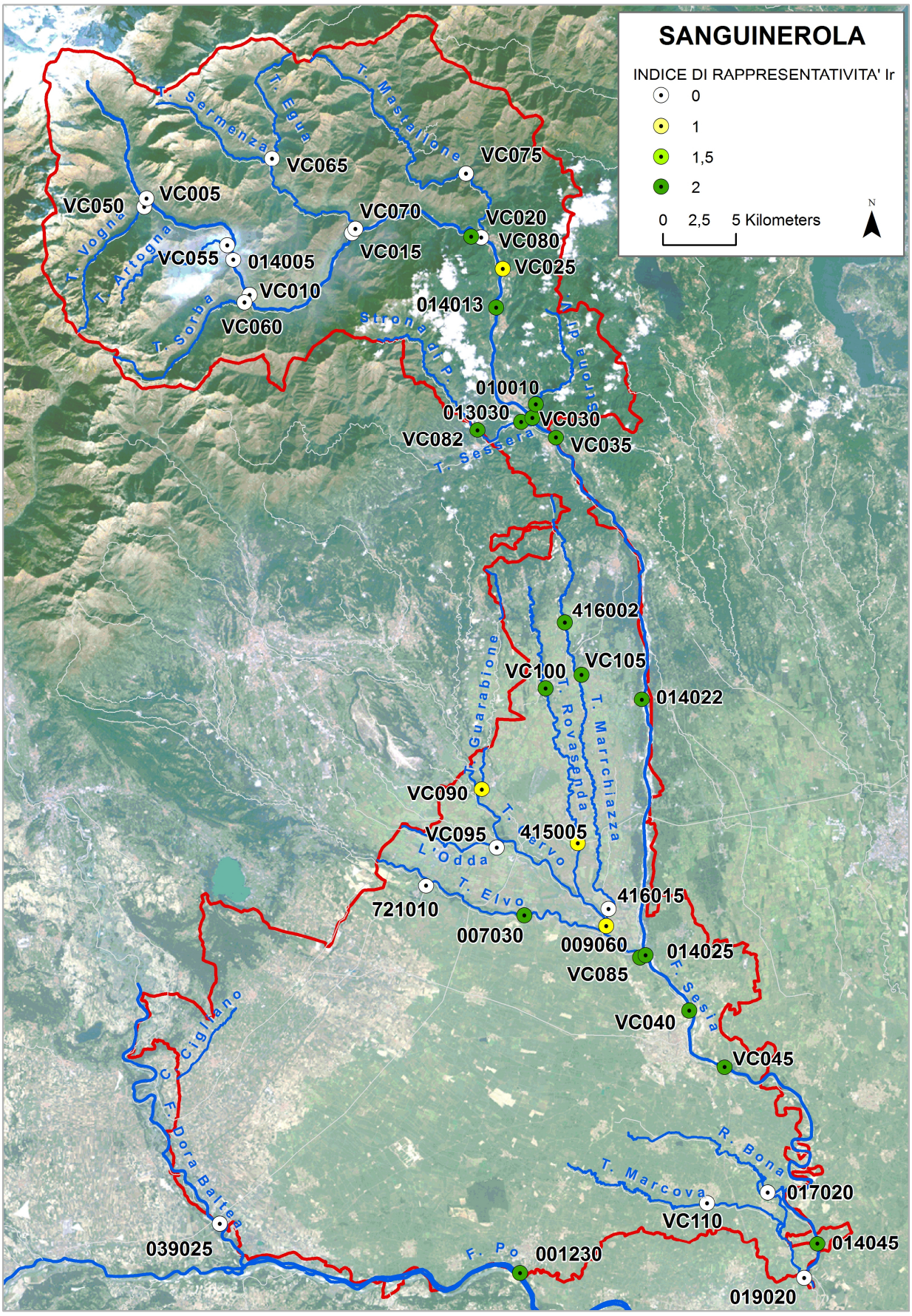
SANGUINEROLA
INDICE DI RAPPRESENTATIVITA' Ir
0
1
1,5
2
0 2,5 5 Kilometers
N
T. Sermenza
T. Egua
T. Mastallone
VC065
VC075
VC050
VC005
VC070
VC020
T. Vogna
T. Artogna
VC080
VC055
014005
VC015
VC025
VC010
014013
T. Sorba
VC060
Strona di P.
Strona di
010010
013030
VC030
VC082
T. Sessera
VC035
416002
VC105
VC100
014022
T. Guarabione
T. Rovasenda
T. Marrchiazza
VC090
T. Elvo
VC095
415005
L'Odda
T. Elvo
721010
416015
007030
009060
014025
VC085
F. Sesia
VC040
VC045
C. Cigliano
F. Dora Baltea
R. Bona
T. Marcova
017020
VC110
014045
039025
F. Po
001230
019020

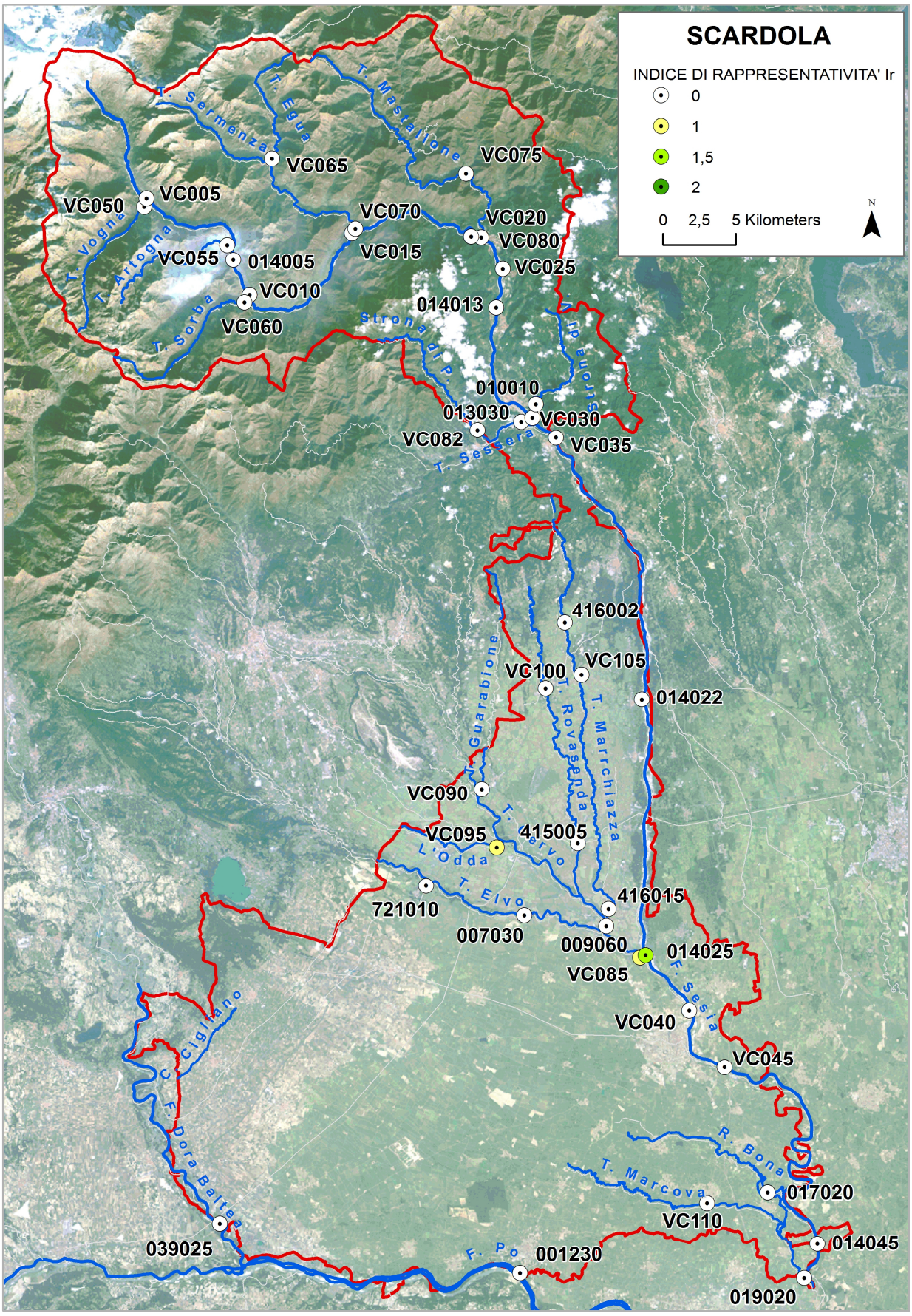
SCARDOLA
INDICE DI RAPPRESENTATIVITA' Ir
0
1
1,5
2
0 2,5 5 Kilometers
N
T. Sermenza
T. Egua
T. Mastallone
VC065
VC075
VC050
VC005
VC070
VC020
T. Vogna
T. Artogna
VC080
VC055
014005
VC015
VC025
VC010
014013
T. Sorba
VC060
Strona di P.
Strona di
010010
013030
VC030
VC082
T. Sessera
VC035
416002
VC105
VC100
014022
T. Guarabione
T. Rovasenda
T. Marrchiazza
VC090
T. Elvo
VC095
415005
L'Odda
T. Elvo
721010
416015
007030
009060
014025
VC085
F. Sesia
VC040
VC045
C. Cigliano
F. Dora Baltea
R. Bona
T. Marcova
017020
VC110
014045
039025
F. Po
001230
019020

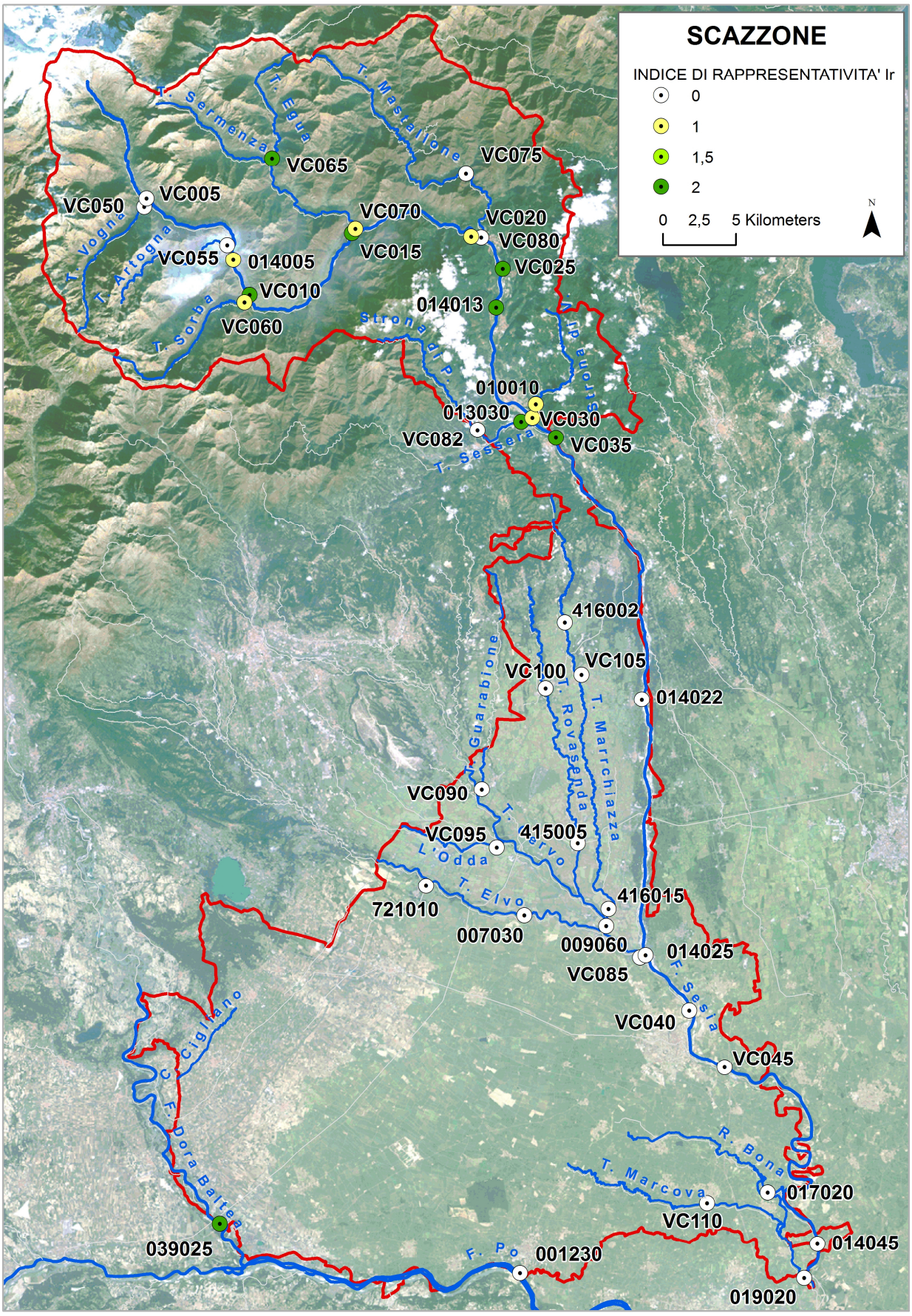
SCAZZONE
INDICE DI RAPPRESENTATIVITA' Ir
0
1
1,5
2
0 2,5 5 Kilometers
N
T. Sermenza
T. Egua
T. Mastallone
VC065
VC075
VC050
VC005
VC070
VC020
T. Vogna
T. Artogna
VC080
VC055
014005
VC015
VC025
VC010
014013
T. Sorba
VC060
Strona di P.
Strona di
010010
013030
VC030
VC082
T. Sessera
VC035
416002
VC105
VC100
014022
T. Guarabione
T. Rovasenda
T. Marrchiazza
VC090
T. Elvo
VC095
415005
L'Odda
T. Elvo
721010
416015
007030
009060
014025
VC085
F. Sesia
VC040
VC045
C. Cigliano
F. Dora Baltea
R. Bona
T. Marcova
017020
VC110
014045
039025
F. Po
001230
019020

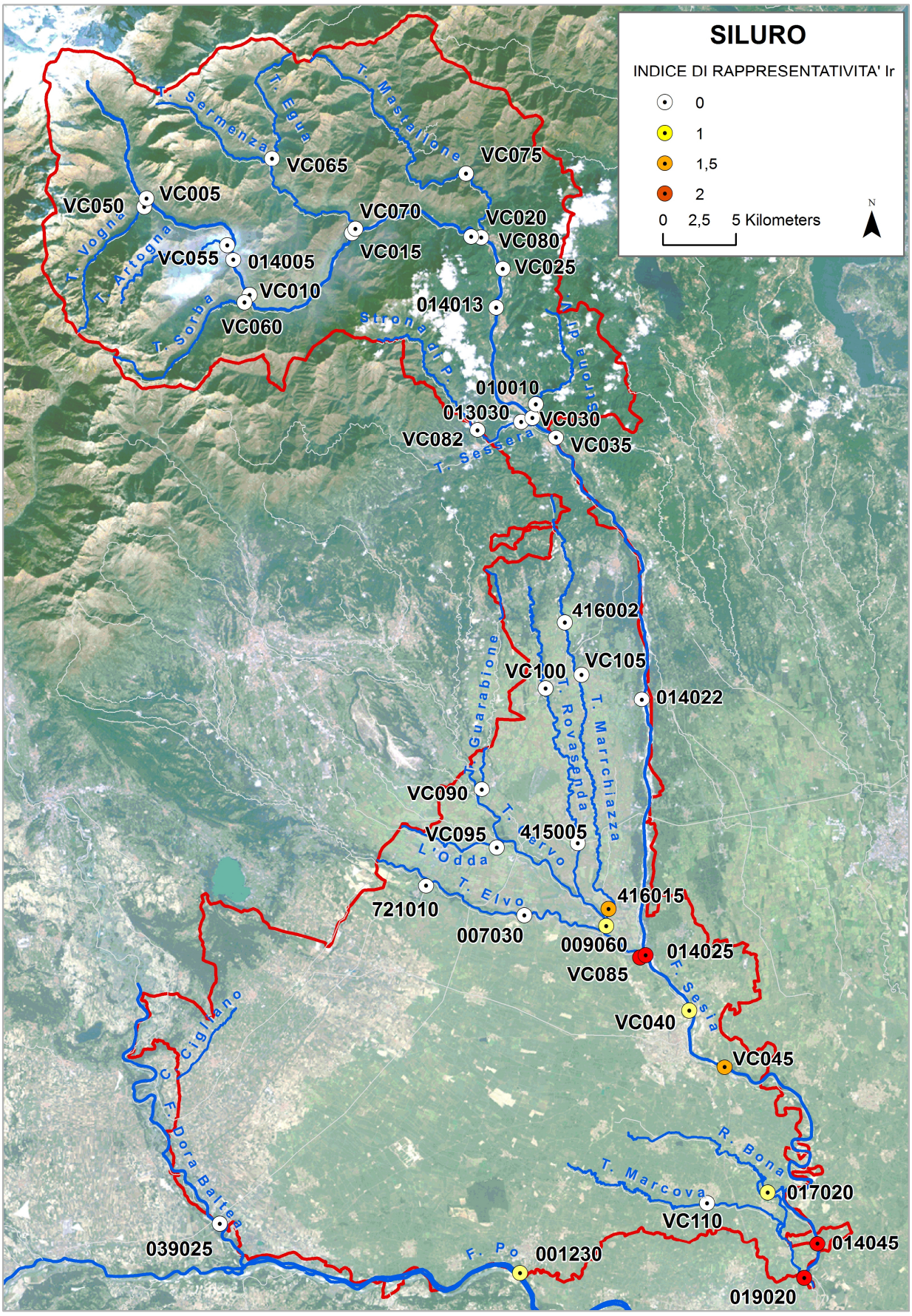
SILURO
INDICE DI RAPPRESENTATIVITA' Ir
0
1
1,5
2
0 2,5 5 Kilometers
N
T. Sermenza
T. Egua
T. Mastallone
VC065
VC075
VC050
VC005
VC070
VC020
T. Vogna
T. Artogna
VC080
VC055
014005
VC015
VC025
VC010
014013
T. Sorba
VC060
Strona di P.
Strona di
010010
013030
VC030
VC082
T. Sessera
VC035
416002
T. Guarabione
VC100
VC105
T. Rovasenda
T. Marrchiazza
014022
VC090
T. Elvo
VC095
415005
L'Odda
T. Elvo
721010
416015
007030
009060
014025
VC085
F. Sesia
VC040
VC045
C. Cigliano
F. Dora Baltea
R. Bona
T. Marcova
017020
VC110
039025
F. Po
001230
014045
019020

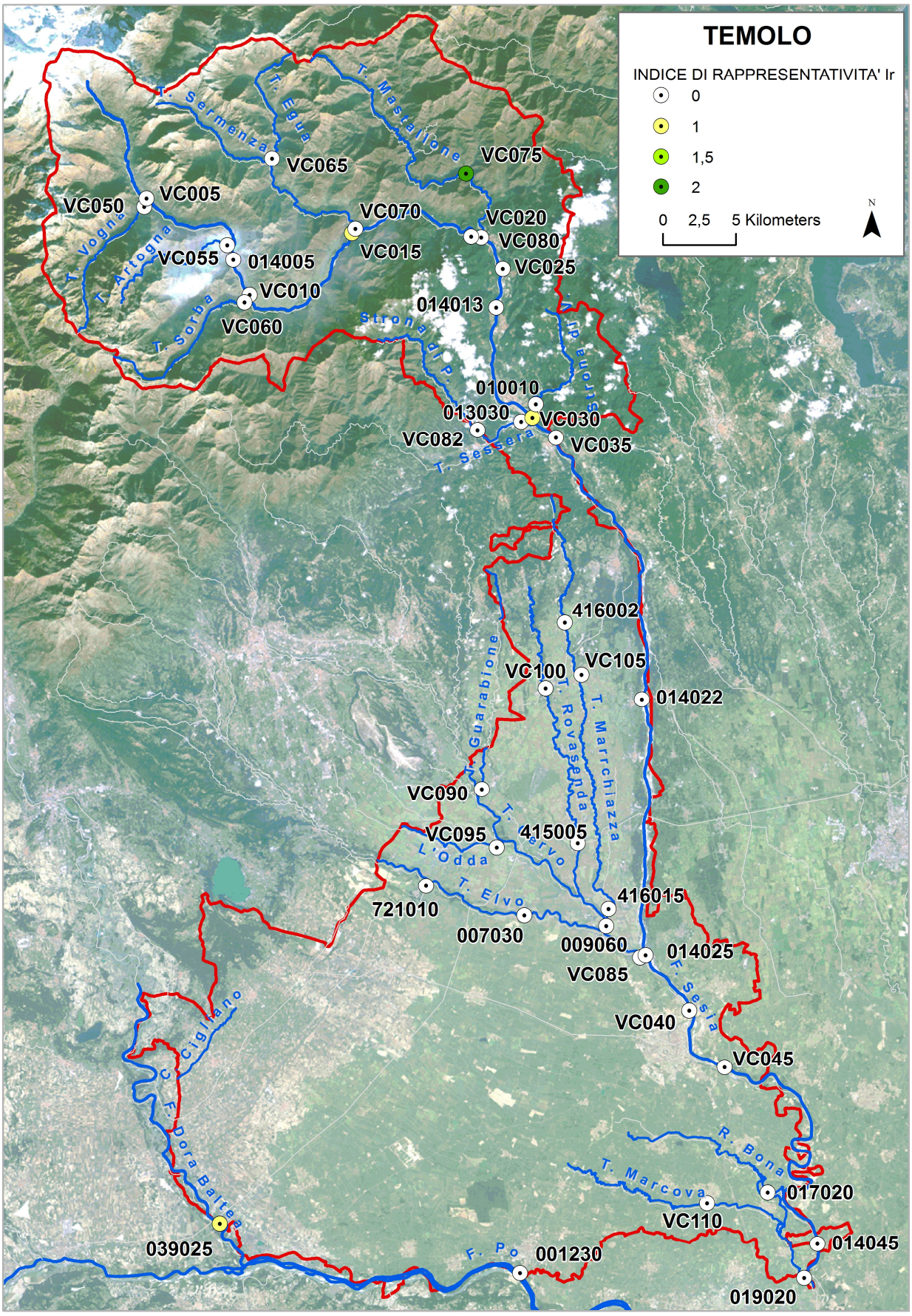
TEMOLO
INDICE DI RAPPRESENTATIVITA' Ir
0
1
1,5
2
0 2,5 5 Kilometers
N
T. Sermenza
T. Egua
T. Mastallone
VC065
VC075
VC050
VC005
VC070
VC020
T. Vogna
T. Artogna
VC080
VC055
014005
VC015
VC025
VC010
014013
T. Sorba
VC060
Strona di P.
Strona di
010010
013030
VC030
VC082
T. Sessera
VC035
416002
VC105
VC100
014022
T. Guarabione
T. Rovasenda
T. Marrchiazza
VC090
T. Elvo
VC095
415005
L'Odda
T. Elvo
721010
416015
007030
009060
014025
VC085
F. Sesia
VC040
VC045
C. Cigliano
F. Dora Baltea
R. Bona
T. Marcova
017020
VC110
014045
039025
F. Po
001230
019020

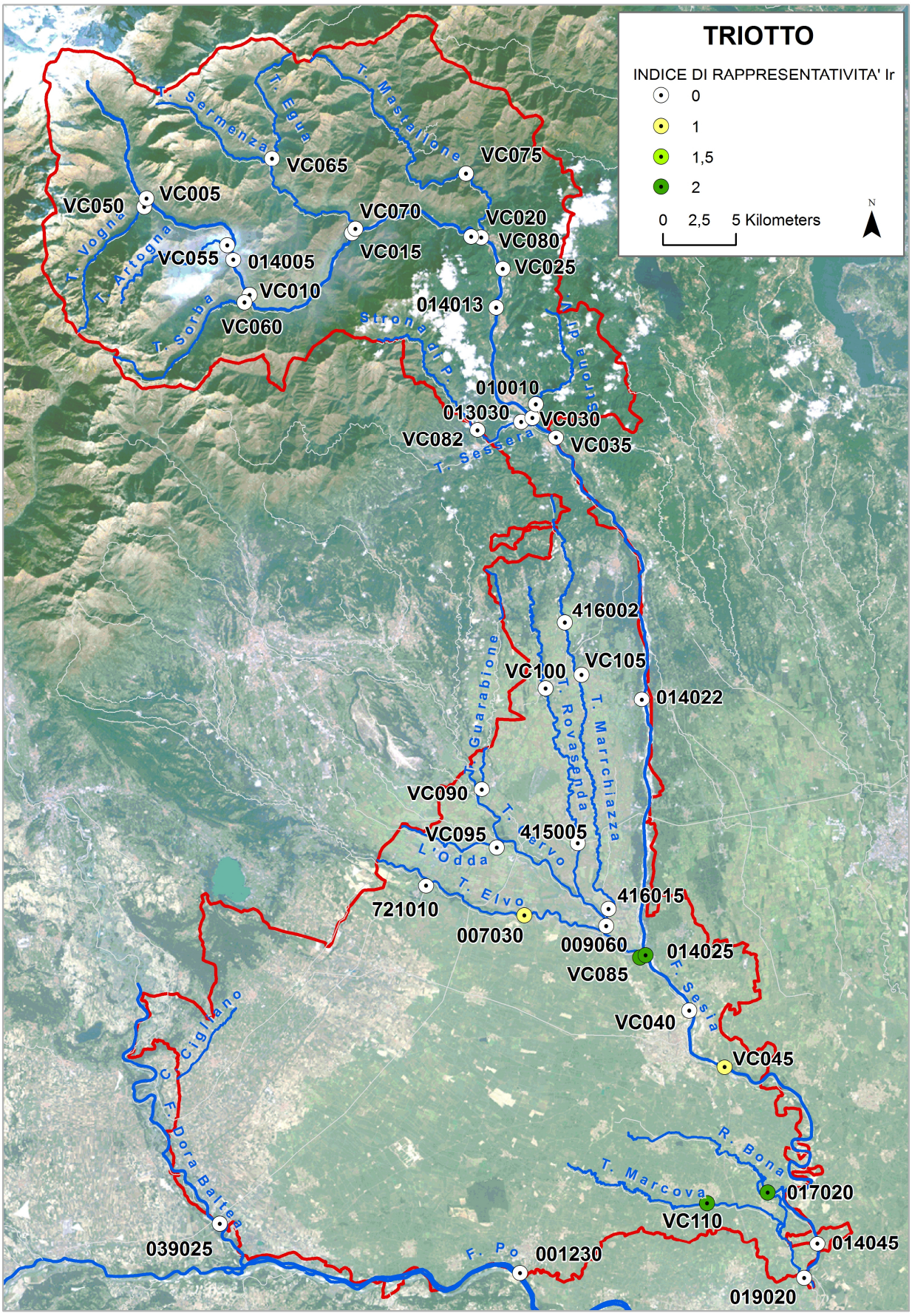
TRIOTTO
INDICE DI RAPPRESENTATIVITA' Ir
0
1
1,5
2
0 2,5 5 Kilometers
N
T. Sermenza
T. Egua
T. Mastallone
VC065
VC075
VC050
VC005
VC070
VC020
T. Vogna
T. Artogna
VC080
VC055
014005
VC015
VC025
VC010
014013
T. Sorba
VC060
Strona di P.
Strona di
010010
013030
VC030
VC082
T. Sessera
VC035
416002
VC105
VC100
014022
T. Guarabione
T. Rovasenda
T. Marrchiazza
VC090
T. Elvo
VC095
415005
L'Odda
T. Elvo
721010
416015
007030
009060
014025
VC085
F. Sesia
VC040
VC045
C. Cigliano
F. Dora Baltea
R. Bona
T. Marcova
017020
VC110
014045
039025
F. Po
001230
019020

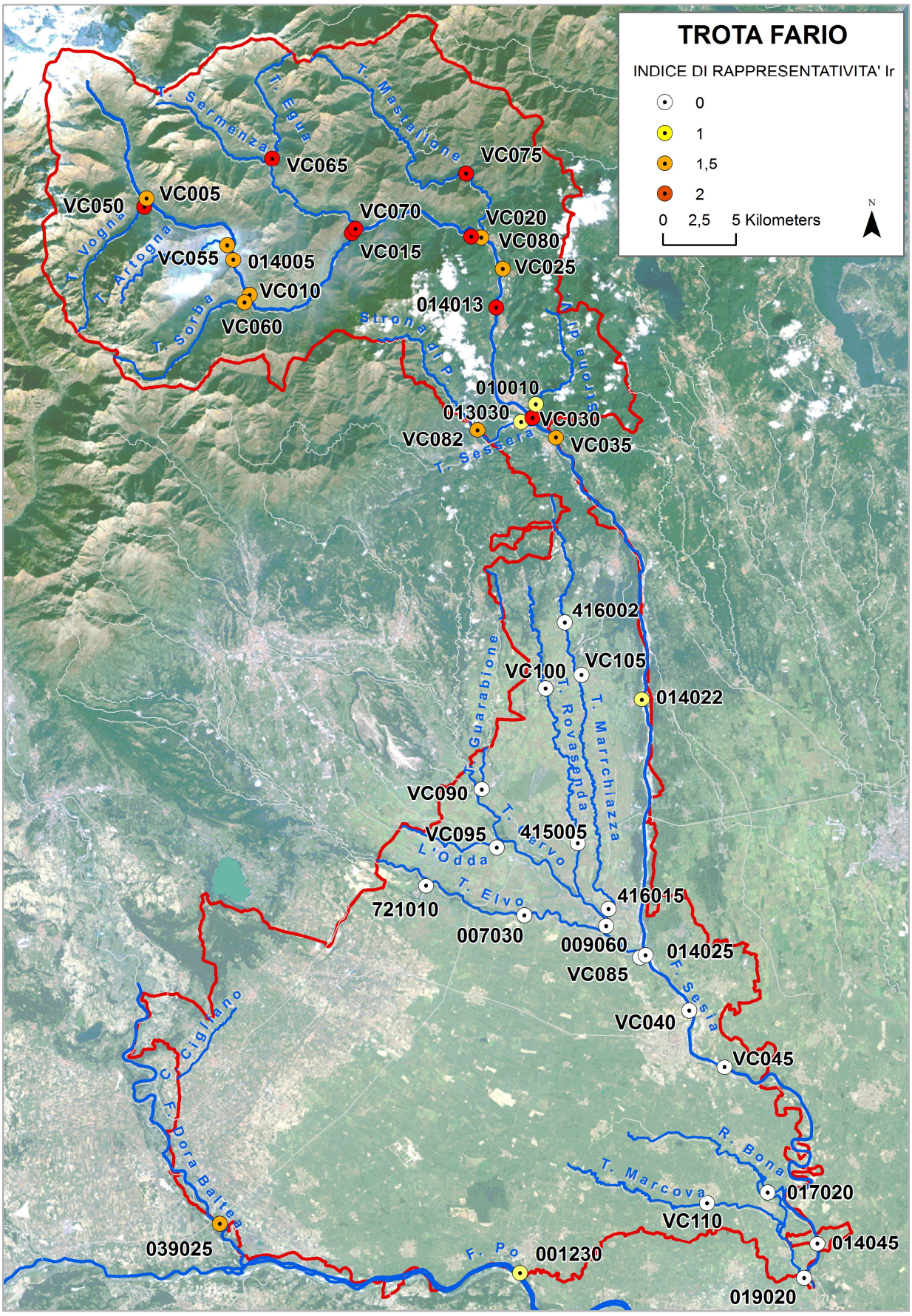
TROTA FARIO
INDICE DI RAPPRESENTATIVITA' Ir
0
1
1,5
2
0 2,5 5 Kilometers
N
T. Sermenza
T. Egua
T. Mastallone
VC065
VC075
VC050
VC005
VC070
VC020
T. Vogna
T. Artogna
VC080
VC055
014005
VC015
VC025
VC010
014013
T. Sorba
VC060
Strona di P.
Strona di
010010
013030
VC030
VC082
T. Sessera
VC035
416002
VC105
VC100
014022
T. Guarabione
T. Rovasenda
T. Marrchiazza
VC090
T. Elvo
VC095
415005
L'Odda
T. Elvo
721010
416015
007030
009060
014025
VC085
F. Sesia
VC040
VC045
C. Cigliano
F. Dora Baltea
R. Bona
T. Marcova
017020
VC110
014045
039025
F. Po
001230
019020

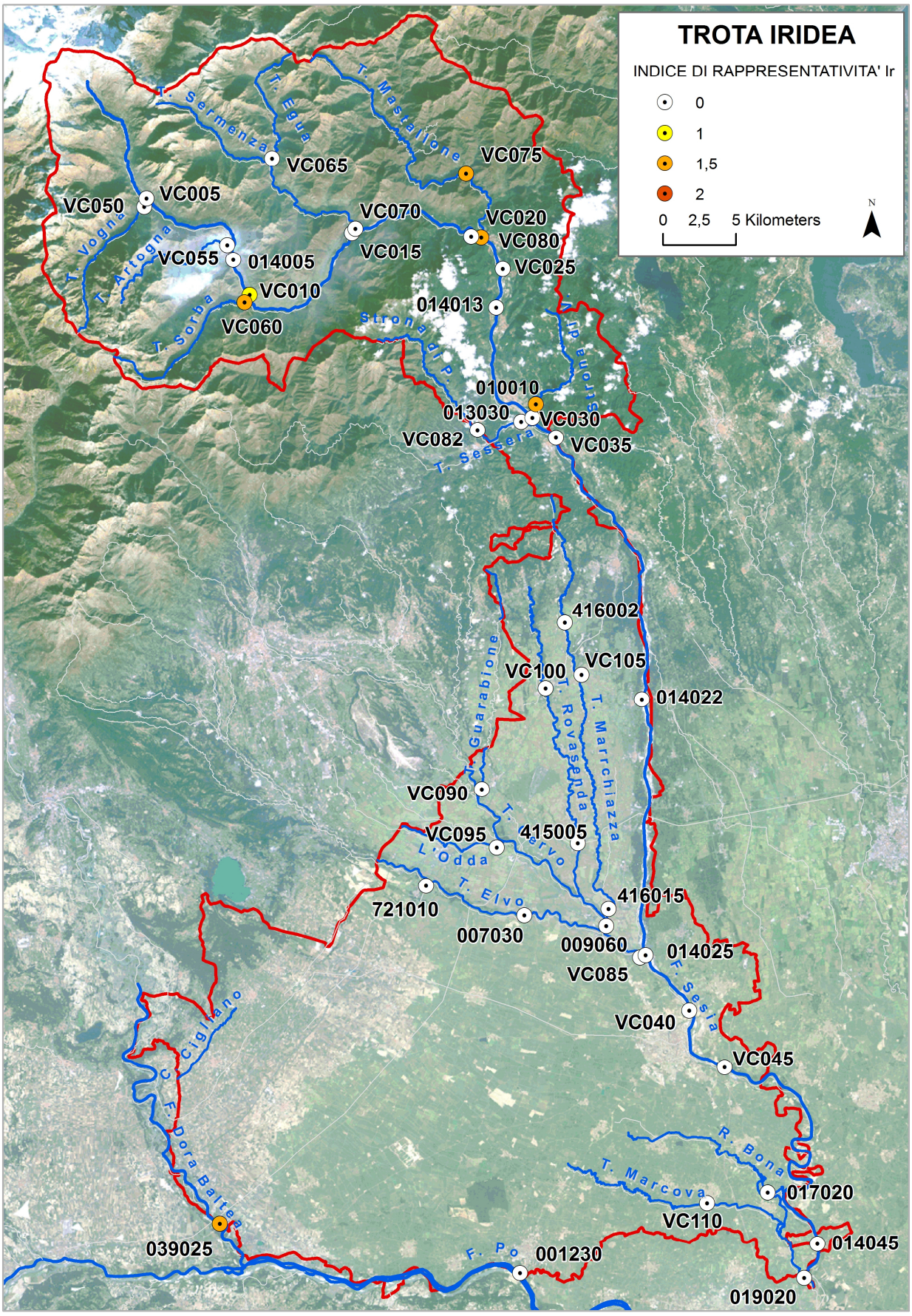
TROTA IRIDEA
INDICE DI RAPPRESENTATIVITA' Ir
0
1
1,5
2
0 2,5 5 Kilometers
N
T. Sermenza
T. Egua
T. Mastallone
VC065
VC075
VC050
VC005
VC070
VC020
VC080
T. Vogna
T. Artogna
VC055
014005
VC015
VC025
VC010
014013
T. Sorba
VC060
Strona di P.
Strona di
010010
013030
VC030
VC082
T. Sessera
VC035
416002
VC105
VC100
014022
T. Guarabione
T. Rovasenda
T. Marrchiazza
VC090
T. Elvo
VC095
415005
L'Odda
T. Elvo
721010
416015
007030
009060
014025
VC085
F. Sesia
VC040
VC045
C. Cigliano
F. Dora Baltea
R. Bona
T. Marcova
017020
VC110
014045
039025
F. Po
001230
019020

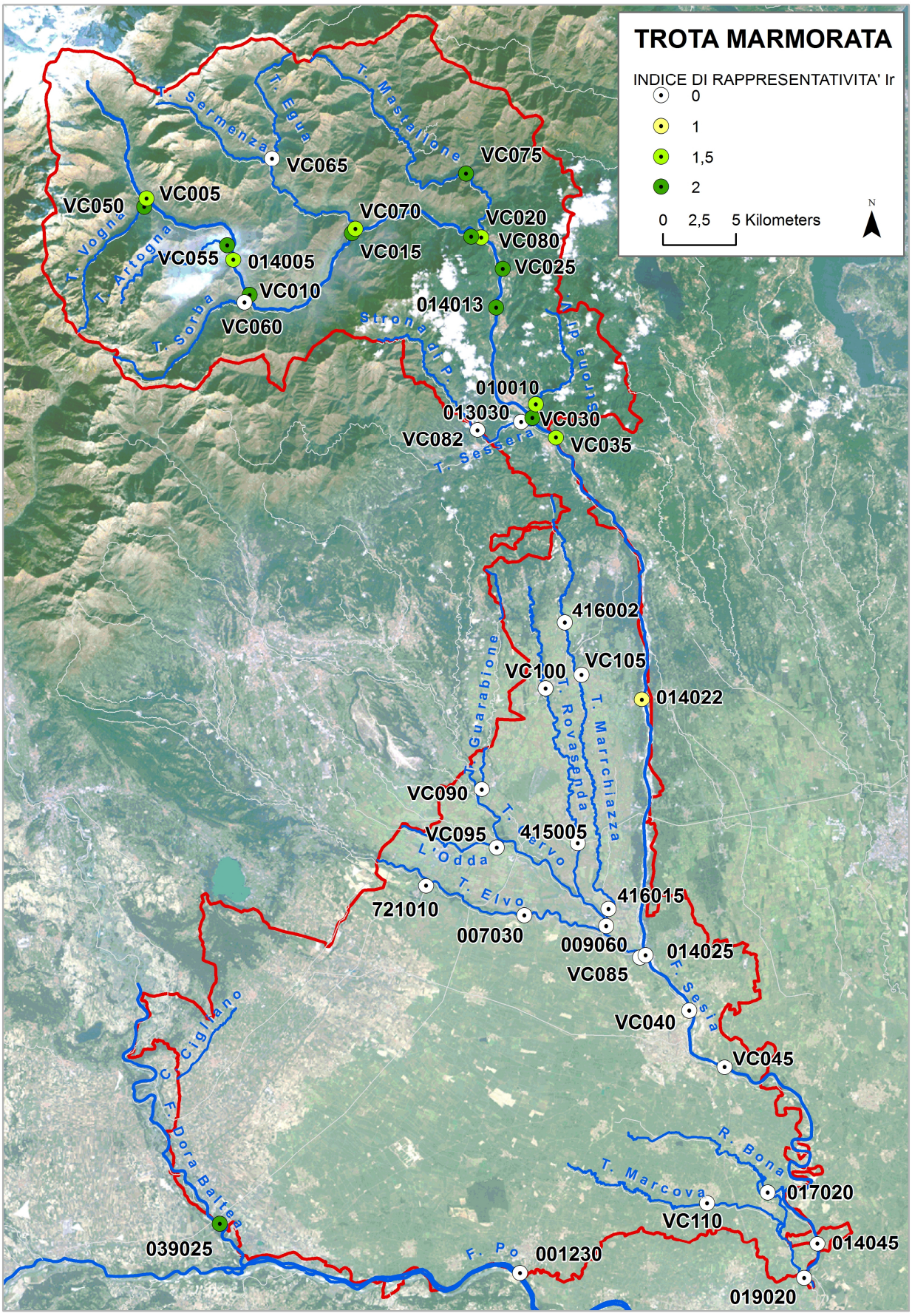
TROTA MARMORATA
INDICE DI RAPPRESENTATIVITA' Ir
0
1
1,5
2
0 2,5 5 Kilometers
N
T. Sermenza
T. Egua
T. Mastallone
T. Vogna
T. Artogna
T. Sorba
Strona di P.
Strona di
T. Sesera
T. Guarabione
T. Rovasenda
T. Marrchiazza
L'Odda
T. Elvo
F. Sesia
C. Cigliano
F. Dora Baltea
T. Marcova
R. Bona
F. Po
VC065
VC075
VC050
VC005
VC070
VC020
VC080
VC055
014005
VC015
VC025
VC010
014013
VC060
010010
013030
VC030
VC082
VC035
416002
VC100
VC105
014022
VC090
VC095
415005
721010
416015
007030
009060
014025
VC085
VC040
VC045
017020
VC110
014045
039025
001230
019020

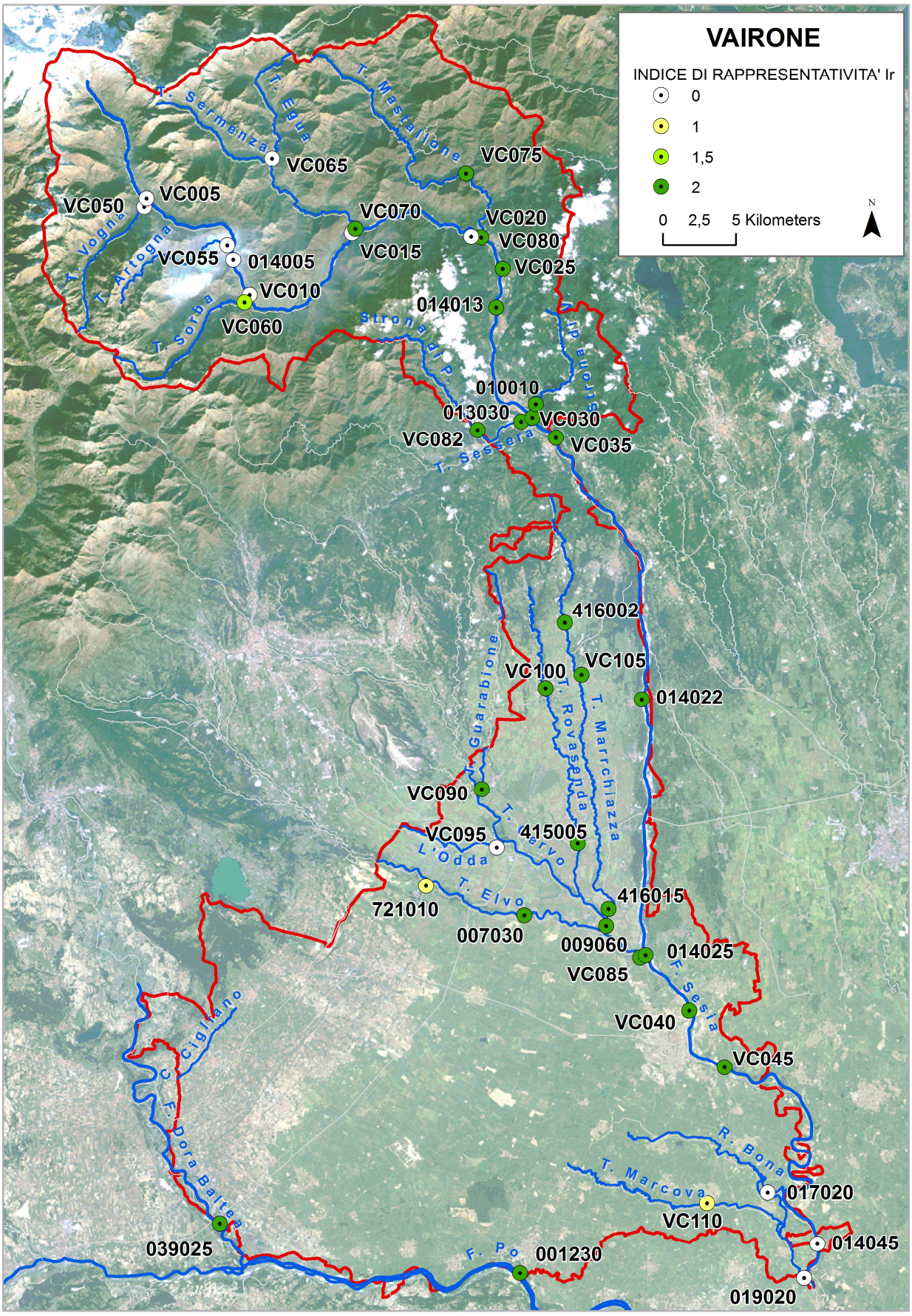
VAIRONE
INDICE DI RAPPRESENTATIVITA' Ir
0
1
1,5
2
0 2,5 5 Kilometers
N
T. Sermenza
T. Egua
T. Mastallone
VC065
VC075
VC050
VC005
VC070
VC020
T. Vogna
T. Artogna
VC080
VC055
014005
VC015
VC025
VC010
014013
T. Sorba
VC060
Strona di P.
Strona di
010010
013030
VC030
VC082
T. Sessera
VC035
416002
VC105
VC100
014022
T. Guarabione
T. Rovasenda
T. Marrchiazza
VC090
T. Elvo
VC095
415005
L'Odda
T. Elvo
721010
416015
007030
009060
014025
VC085
F. Sesia
VC040
VC045
C. Cigliano
F. Dora Baltea
R. Bona
T. Marcova
017020
VC110
014045
039025
F. Po
001230
019020

ALL. III - DISPOSIZIONI APPLICATIVE RELATIVE ALLE AUTORIZZAZIONI ALLA MESSA IN SECCA DI CORSI D'ACQUA, BACINI E CANALI AI FINI DELLA SALVAGUARDIA DELLA FAUNA ITTICA

(art. 12 L.R. n.37/2006)

1. Per tutti gli interventi di qualsivoglia natura nell'ambito degli alvei fluviali che comportino "asciutta" completa o incompleta (di seguito definita semplicemente "asciutta") di corpi idrici naturali od artificiali deve essere effettuata la valutazione preventiva sulla necessità di interventi di recupero della fauna ittica presente e di una sua ricollocazione in altro idoneo sito, ove possibile con esso collegato.
2. Gli interventi di cui al precedente punto 1 sono i seguenti:
    - asciutta di canali artificiali per manutenzione periodica o straordinaria;
    - asciutta di corpi idrici naturali per interventi in alveo (ricalibrature, messa in opera di protezioni spondali, etc.);
    - asciutta di corpi idrici naturali per interventi su infrastrutture (opere di presa, ponti, attraversamenti, etc.).
3. Sono classificati "interventi d'urgenza" tutti i lavori non preventivabili attuati per la messa in sicurezza di corpi idrici superficiali ai fini della pubblica incolumità e quelli straordinari eseguiti per la riparazione di guasti improvvisi tali da porre in dubbio la stabilità di infrastrutture connesse ai corpi idrici stessi.
4. I legali rappresentanti delle ditte che eseguono interventi che comportino asciutta di corpi idrici superficiali devono far pervenire alla Provincia di Vercelli – Servizio Valorizzazione e Protezione Flora e Fauna, Caccia e Pesca – Piazza Mazzini, 13100 Vercelli, con almeno quindici giorni lavorativi di anticipo sulla data presunta di inizio lavori, apposita richiesta di autorizzazione, anche su modulo predisposto dalla Provincia di Vercelli, con l'indicazione:
    - del soggetto committente;
    - del corpo idrico o del bacino interessato e la sua ubicazione a livello comunale;
    - della lunghezza (se trattasi di T., F. o canale), ovvero della dimensione (se trattasi di bacino), dell'alveo bagnato oggetto di asciutta;
    - della data prevista per l'inizio lavori e la durata presunta degli stessi;
    - del soggetto incaricato del recupero dell'ittiofauna (in alternativa deve essere avanzata richiesta di avvalimento dei servizi provinciali a fronte del rimborso delle spese di cui al successivo punto 4);
    - dei recapiti postali, telefonici e/o informatici ai quali si possa far riferimento per ogni contatto che si renda necessario all'istruttoria della pratica.
5. Gli interventi di recupero ittico devono essere effettuati, comunque sempre d'intesa con il titolare della gestione piscatoria del corpo idrico, ove naturalmente quest'ultimo sussista, da ditte del settore, ovvero da professionisti specializzati. Delle metodologie d'intervento, dei suoi esiti e dei siti di reimmissione della

fauna ittica recuperata deve darsi atto in apposito formale verbale, sottoscritto dai presenti titolati all'intervento.

6. Nel caso in cui per l'intervento venga richiesta l'opera di personale della Provincia di Vercelli o di altro personale specializzato da quest'ultima incaricato, il soggetto che ha determinato l'asciutta dovrà versare sul c/c postale 15714132, intestato alla Provincia di Vercelli, Via S. Cristoforo 7, 13100 Vercelli oppure sul c/c bancario IT 84 Q 06090 10000 000000988845 intestato sempre all'Amministrazione Provinciale di Vercelli ed in essere presso la BIVERBANCA, Filiale Principale di Vercelli, Via S. Cristoforo 9, 13100 Vercelli, con causale: "Contributo recupero fauna ittica", a titolo di rimborso forfetario delle spese sostenute dall'Amministrazione, le somme di cui sotto, soggette ad aggiornamento triennale secondo ISTAT:
    - Euro 500,00 al giorno in caso di asciutta in corsi d'acqua di lunghezza da uno a cinquanta metri o in bacini di superficie inferiore a mq. 200;
    - Euro 1.000,00 al giorno in caso di asciutta in corsi d'acqua di lunghezza da cinquantuno a duecento metri o in bacini di superficie da mq. 200 a mq. 500;
    - Euro 1.500,00 al giorno in caso di asciutta in corsi d'acqua di lunghezza superiore ai duecento metri e in bacini di superficie superiore a mq. 500.
7. L'autorizzazione, che si intende tacitamente concessa se non vi è stato formale riscontro entro il 15° giorno lavorativo successivo alla data di percezione alla Provincia di Vercelli della richiesta di cui al precedente punto 4, è rilasciata per l'espletamento di lavori condotti in via continuativa. Nel caso siano previste sospensioni temporali degli interventi, tali comunque da comportare la ricostituzione delle biocenosi preesistenti nell'alveo naturale, ogni successivo e singolo inizio dei lavori deve essere preventivamente comunicato secondo le modalità di cui al precedente punto 4.
8. L'autorizzazione, qualora intervengano formali richieste di specificazioni o integrazioni documentali alla domanda presentata si intende sospesa ed il termine di 15 giorni di cui al precedente punto 7 decorre dalla data di ricezione delle integrazioni richieste.
9. Nel caso l'impresa si sia avvalsa dei servizi provinciali, l'efficacia dell'autorizzazione è subordinata al pagamento del rimborso spesa, nella misura prevista all'art. 6, attestato dalla ricevuta del versamento sul conto corrente provinciale.
10. L'autorizzazione, in casi particolari e d'intesa tra le parti, può prevedere altresì forme di ripopolamento o compensazioni con materiale ittico dei corpi idrici interessati dalle asciutte, comunque con spesa a carico dei richiedenti.

Marca
da bollo
€ 14,62

Alla Provincia di Vercelli
Servizio Valorizzazione e Protezione
Flora e Fauna, Caccia e Pesca
Via S. Cristoforo 7
13100 VERCELLI

OGGETTO: Richiesta di autorizzazione alla messa in secca o in asciutta completa o incompleta di corpi idrici per lavori in alveo o bacino (art.12 L.R. 29/12/06, n.37, art.7 e 28 R.D. 22/11/1914 n.1486 e successiva modifica, art.33 del R.D. 08/10/1931 n.1604 e Art.45 D.P.R. 10/06/1955 n.987).

Il sottoscritto _____ legale rappresentante della ditta _____ con sede in _____ Via _____ n. ___, tel. _____, e-mail _____ chiede l'autorizzazione per iniziare i lavori di: _____ *(1)* commissionati da _____ che interesseranno il fiume/torrente/bacino *(2)* _____ in Comune di _____ località _____.

L'inizio lavori, previsto per il giorno _____, comporterà la messa in asciutta **completa** ☐ **incompleta** ☐ di:

☐ tratto del corso d'acqua della lunghezza di mt. _____

☐ bacino della superficie di mq. _____

per una durata presunta di giorni _____

Materiale che potrebbe venire a contatto con l'acqua (*cemento, ghiaia, massi, terra, calce, ecc.*):

_____

Per il preventivo recupero dell'ittiofauna

☐ si avvarrà della ditta / del professionista _____

_____
(Indicare i dati completi)

☐ chiede di potersi avvalere dei servizi provinciali.

All'uopo dichiara:

- di essere a conoscenza dei Criteri approvati dalla Provincia di Vercelli (D.G.P. 24/05/2007, n. 2569) relativamente al rilascio dell'autorizzazione in oggetto e al recupero/reimmissione del pesce presente negli alvei interessati all'asciutta e di operare nel rispetto di tutte le prescrizioni;

- che i previsti interventi in alveo sono stati regolarmente autorizzati dalle autorità competenti;

- che, qualora si avvalga dei servizi provinciali per i recuperi ittici, provvederà prima dell'inizio lavori a versare sul *c/c postale n. 15714132 intestato alla Provincia di Vercelli – Via S.Cristoforo, 7 – 13100 Vercelli* oppure sul *c/c bancario IT84Q0609010000000000988845 intestato sempre alla Provincia di Vercelli ed in essere presso – BIVERBANCA – Fil. Principale di Vercelli – Via S. Cristoforo 9 – 13100 Vercelli – Causale: "Contributo recupero fauna ittica"*, la quota di rimborso spese nella misura indicata al punto 6) dei criteri approvati con il sopracitato atto provinciale.

_____ _____

(data) (firma)

Note:

(1) opere di protezione spondale, realizzazione captazione idriche, etc.
(2) cancellare le voci che non interessano
Da far pervenire, anche per fax, entro il 15° giorno lavorativo antecedente l'inizio dei lavori

ALLEGATO IV - REGOLAMENTO D'ATTUAZIONE DELLA PISCICOLTURA AGRICOLA IN RISAIA

(art. 25, comma 6/R D.P.G.R. 21/04/2008, abrogato e sostituito con il nuovo Regolamento regionale n.1/R approvato con D.P.G.R del 10/01/2012)

Art. 1 - NORME GENERALI

1. Il presente regolamento disciplina l'esercizio della piscicoltura agricola in risaia.
2. L'esercizio della piscicoltura agricola in risaia è subordinato al rilascio di apposita autorizzazione nominativa da parte della Provincia.
   - Esso è consentito unicamente nei confronti delle seguenti specie ittiche: Luccio (*Esox lucius*), Alborella (*Alburnus alburnus alborella*), Barbo (*Barbus plebejus*), Barbo canino (*Barbus meridionalis*), Carpa (*Cyprinus carpio*), Cavedano (*Leuciscus cephalus*), Gobione (*Gobio gobio),* Lasca (*Chondrostoma genei*), Pigo (*Rutilus pigus*), Sanguinerola (*Phoxinus phoxinus*), Savetta (*Chondrostoma soetta*), Scardola (*Scardinius erythrophthalmus*), Tinca (*Tinca tinca*), Triotto (*Rutilus erythrophthalmus*), Vairone (*Leuciscus souffia*).

Art. 2 - FINALITÀ

1. L'esercizio della piscicoltura agricola in risaia può avere due distinte finalità: pubblica o privata.
2. La finalità pubblica si realizza quando la Provincia, compatibilmente con le risorse di bilancio disponibili, finanzia iniziative volte a favorire la riproduzione naturale in risaia di specie ittiche di cui al precedente art. 1, comma 3, per la quale si tiene conto dei seguenti parametri indicativi:
   - composizione del gruppo di soggetti ideale: 4 maschi per 1 femmina;
   - peso femmine: non inferiore a kg 2 e non superiore a kg 2,5;
   - peso maschi: non inferiore a gr 500 e non superiore a gr 700;
   - unità superficiale per un gruppo di carpe: Ha 0,38 (1 giornata piemontese);
   - numero massimo di carpe assegnabili indipendentemente dalla superficie: 50 (40 M-10 F);
   - periodo di immissione delle carpe in risaia: aprile-maggio.
3. Scopo della piscicoltura pubblica è quello di far defluire nei corsi d'acqua collegati alle risaie i soggetti riproduttori e gli avannotti prodotti.
4. Nella valutazione delle istanze relative alla piscicoltura in risaia con finalità pubblica viene data priorità a quelle delle sezioni locali delle Associazioni piscatorie riconosciute.
5. La piscicoltura in risaia con finalità pubblica determina obbligo di avviso al Nucleo di Vigilanza Faunistico-ambientale provinciale del giorno, ora e modalità di rilascio e/o recupero del materiale ittico prodotto, nonché di presentazione agli Uffici del Servizio Tutela Fauna e Flora della Provincia, comunque entro il 31 dicembre di ogni anno, di apposita rendicontazione che relazioni sugli esiti dell'attività svolta.
6. La piscicoltura in risaia con finalità privata non è soggetta ad alcun parametro preventivo ed è realizzata e finanziata da soggetti privati.
7. Scopo della piscicoltura privata è quello di disporre dell'intera produzione ittica ottenuta per fini alimentari, commerciali e di ripopolamento nel rispetto delle norme sanitarie vigenti.

8. Ai fini della sola attività di monitoraggio e statistica, al piscicoltore privato è richiesta la presentazione di una sommaria relazione dell'andamento dell'attività svolta.
9. La piscicoltura in risaia è obbligatoriamente soggetta ad assenso scritto dei proprietari e/o conduttori dei fondi agricoli interessati.

Art. 3 - RICHIESTA DI AUTORIZZAZIONE

1. Per l'autorizzazione all'esercizio della piscicoltura agricola in risaia, i soggetti interessati devono presentare, entro il termine perentorio del 15 marzo di ogni anno, specifica domanda avvalendosi dell'apposita modulistica predisposta dagli Uffici provinciali ed allegata sub A (piscicoltura pubblica) e sub B (piscicoltura privata) al presente regolamento.
2. Nella modulistica devono comunque essere indicati:
   - il responsabile dell'esercizio della piscicoltura;
   - la precisa individuazione della azienda agricola, dei dati catastali e geografici delle camere di risaia ove viene effettuata la piscicoltura (denominazione, comune, località, foglio, mappale) attraverso la presentazione anche di pertinente cartografia;
   - la superficie totale sulla quale la piscicoltura viene esercitata espressa in ettari;
   - i nominativi delle persone addette alla piscicoltura che collaborano con il responsabile;
   - le specie ittiche oggetto dell'attività;
   - i corsi d'acqua di destinazione del materiale ittico prodotto e recuperato (solo per la finalità pubblica).

Art. 4 - VALIDITÀ DELL'AUTORIZZAZIONE

1. L'autorizzazione ha validità annuale, intendendosi per tale periodo quello che ha inizio dal momento dell'inserimento dei soggetti riproduttori nelle camere di coltivazione sommerse al momento della completa asciutta delle camere stesse e comunque ad avvenuta definita destinazione del materiale ittico prodotto e recuperato

Art. 5 - ULTERIORI NORME

1. I soggetto autorizzati all'esercizio della piscicoltura agricola in risaia, responsabili e collaboratori, sono dispensati dall'obbligo di munirsi della licenza di pesca e possono utilizzare qualsiasi rete ed attrezzo in deroga alle disposizioni legislative e regolamentari vigenti come pure derogare dalle misure minime, numero e limite di peso consentiti per la pesca della fauna ittica dalle normative e regolamenti stessi.
2. La vigilanza sull'esercizio della piscicoltura agricola in risaia è affidata ai soggetti di cui all'art.22, comma 1, della L.R. n. 37/2006 e, per quanto concerne gli aspetti sanitari anche riferiti alla commercializzazione del prodotto, ai pertinenti organi dei Servizi Veterinari delle Aziende Sanitarie Locali territorialmente competenti.

Art. 6 - NORME TRANSITORIA E FINALE

1. Per quanto non previsto dal presente regolamento si rimanda al disposto di cui alla L.R. 29/12/2006 n. 37, al Regolamento di cui al DPGR 21/04/2008 n.6/R [(*)] e loro successive modifiche e/o integrazioni e ad ogni altra specifica regolamentazione adottata anche a livello locale ed alle relative sanzioni in caso di inadempienze.
2. Il presente regolamento entra in vigore con decorrenza 01/01/2010.

[(*)] (Il regolamento regionale n.6/R approvato con D.P.G.R. 21/04/2008 è stato abrogato e sostituito con il nuovo Regolamento regionale **n.1/R approvato con D.P.G.R del 10/01/2012**)

mod A

PROVINCIA DI VERCELLI

Servizio Valorizzazione e Protezione della Flora e della Fauna

Alla Provincia di Vercelli
Servizio Valorizzazione e Protezione
della Flora e della Fauna
Via S. Cristoforo n. 7
13100 VERCELLI

OGGETTO: Piscicoltura agricola in risaia con finalità pubblica. ANNO_____

Il sottoscritto_____

residente a _____,

via _____ n. (_____) Tel. _____

Presidente della Società Pescatori Sportivi di_____

Affiliata _____(eventuale affiliazione)

CHIEDE

Di essere autorizzato ad esercitare la piscicoltura agricola in risaia con finalità pubblica attraverso l'assegnazione gratuita di _____ riproduttrici di cui n._____M e n._____F da immettere nelle risaie al fine di poter espletare un'azione di ripopolamento complementare al tradizionale ripopolamento con soggetti ittici d'acquisto.

DICHIARA

- **che la superficie interessata all'iniziativa è di _____ ettari (_____ giornate piemontesi) precisamente identificata nell'atto di assenso espresso dal proprietario e/o conduttore delle risaie interessate posto in retro alla presente richiesta;**
- **che al termine della riproduzione naturale del materiale ittico posto in risaia, i soggetti riproduttori e gli avannotti prodotti saranno immessi nel/nei seguente/i corso/i d'acqua _____**

Si impegna, infine, a comunicare al Nucleo di Vigilanza faunistico-ambientale provinciale il giorno, l'ora e le modalità di rilascio dei pesci nel/nei predetto/i corso/i d'acqua.

Data_____

In fede

ASSENSO DEL PROPRIETARIO E/O CONDUTTORE DEI TERRENI

(da compilare anche nel caso in cui il responsabile della piscicoltura sia lo stesso proprietario e/o conduttore)

Il sottoscritto _____

nato a _____ **il** _____,

residente a _____,

via _____ **n. (**_____**)**

titolare della Ditta: _____

proprietario e/o conduttore dei seguenti terreni a risaia interessate dalla piscicoltura:

Comune	Foglio	Mappali	Ettari

ASSENTE

Acchè il Sig. _____**, meglio identificato sul retro eserciti la piscicoltura agricola in risaia con finalità pubblica sui terreni sopra elencati**

Data _____

Il proprietario e/o conduttore dei fondi

_____

mod B

PROVINCIA DI VERCELLI

Servizio Valorizzazione e Protezione della Flora e della Fauna

Alla Provincia di Vercelli
Servizio Valorizzazione e Protezione
della Flora e della Fauna
Via S. Cristoforo n. 7
13100 VERCELLI

OGGETTO: Piscicoltura agricola in risaia con finalità privata. **ANNO_____**

Il sottoscritto _____

residente a _____,

via _____ n. (_____) Tel. _____

CHIEDE

Di essere autorizzato ad esercitare la piscicoltura agricola in risaia con finalità privata per le seguenti specie ittiche _____ nel rispetto dai regolamenti Regionale e Provinciale vigenti.

DICHIARA

- che la superficie interessata all'iniziativa è di _____ ettari (_____ giornate piemontesi) precisamente identificata nell'atto di assenso espresso dal proprietario e/o conduttore delle risaie interessate posto in retro alla presente richiesta;
- che la piscicoltura verrà effettuata con la collaborazione dei seguenti soggetti:

Cognome Nome	Indirizzo

Data_____

In fede

_____

ASSENSO DEL PROPRIETARIO E/O CONDUTTORE DEI TERRENI

(da compilare anche nel caso in cui il responsabile della piscicoltura sia lo stesso proprietario e/o conduttore)

Il sottoscritto _____

nato a _____ il _____,

residente a _____,

via _____ n. (_____)

titolare della Ditta: _____

proprietario e/o conduttore dei seguenti terreni a risaia interessate dalla piscicoltura:

Comune	Foglio	Mappali	Ettari

ASSENTE

Acchè il Sig. _____, meglio identificato sul retro eserciti la piscicoltura agricola in risaia con finalità privata sui terreni sopra elencati

Data _____

Il proprietario e/o conduttore dei fondi

_____

ALLEGATO V - REGOLAMENTO PER L'ATTIVITÀ DI PESCATURISMO NELLE ACQUE PRINCIPALI DELLA PROVINCIA DI VERCELLI

(DM 13 aprile 1999, n° 293, art. 9 lett. e LR 29 dicembre 2006, n. 37 e art. 23 del DPGR 21 aprile 2008, n. 6/R., abrogato e sostituito con il nuovo Regolamento regionale n.1/R approvato con D.P.G.R del 10/01/2012)

ART. 1 – DEFINIZIONE

1) Viene definita pescaturismo l'attività intrapresa dal proprietario o dall'armatore, singolo o in cooperativa, di unità di navigazione adibita a pesca professionale nelle acque interne piemontesi, che imbarca sulla propria unità di navigazione persone diverse dall'equipaggio per lo svolgimento di attività turistico ricreative.

Art. 2 – ATTIVITÀ

Figurano tra le iniziative di pescaturismo:

a) lo svolgimento di attività pratiche di pesca sportiva mediante l'impiego degli attrezzi per pesca dilettantistica autorizzati per tale scopo;

b) lo svolgimento di attività turistico ricreative finalizzate alla divulgazione ed all'approfondimento della conoscenza diretta dell'ambiente lacuale, della flora e della fauna, anche mediante brevi escursioni lungo le coste, osservazione delle attività di pesca professionale, ristorazione a bordo o a terra.

ART. 3 – TITOLARI DELL' ATTIVITÀ DI PESCATURISMO

1) Possono esercitare l'attività di pescaturismo i titolari di licenza di pesca di tipo professionale rilasciata dalla Provincia di Vercelli, che siano in regola con le tasse regionali e che siano proprietari od armatori di unità di navigazione adibite alla pesca professionale ed iscritte nei registri delle navi minori e galleggianti tenuti dalla Provincia di Vercelli.

ART. 4 – AUTORITÀ COMPETENTE AL RILASCIO DELL'AUTORIZZAZIONE

1) L'autorizzazione all'attività di pescaturismo è rilasciata dalla Provincia di Vercelli a cui va presentata apposita istanza (allegata al presente regolamento).

2) L'autorizzazione ha validità di anni uno dalla data di rilascio.

3) Deve essere richiesta un'autorizzazione per ogni imbarcazione adibita all'attività di pescaturismo.

4) Qualora vengano modificate le caratteristiche tecniche della unità di pesca occorre presentare nuova domanda di autorizzazione.

ART. 5 – MODALITÀ DI SVOLGIMENTO DELL' ATTIVITÀ DI PESCATURISMO

1) L'attività di pescaturismo è svolta in ore diurne e, se esistono condizioni meteo favorevoli, notturne.

2) Ove l'attività di pescaturismo venga svolta in ore notturne, il numero minimo di componenti l'equipaggio è elevato a due unità.

3) In caso di condizioni meteo sfavorevoli e nei mesi invernali l'attività è ammessa solo se le imbarcazioni sono dotate di strutture per il ricovero al coperto delle persone imbarcate.

4) Il numero di passeggeri imbarcati per lo svolgimento dell'attività di pescaturismo non può superare, tenuto conto dei componenti l'equipaggio, il numero massimo di persone imbarcabili indicate sulla licenza di navigazione.

5) I minori sotto i 14 anni possono essere imbarcati solo se accompagnati da persone maggiorenni.

6) È obbligatorio ricondurre i passeggeri al porto di partenza.

7) I passeggeri imbarcati per attività di pescaturismo devono essere in possesso di regolare licenza di pesca sportiva dilettantistica (tipo B e D per cittadini stranieri).

8) L'attività di pescaturismo può avvenire mediante l'impiego di attrezzi di pesca dilettantistica per i quali, al momento dell'imbarco, non sussista divieto da parte delle competenti autorità in materia di pesca e nel rispetto delle disposizioni vigenti in merito alla misura, al periodo e al quantitativo di fauna ittica catturabile.

9) Gli attrezzi per la pesca sportiva, devono essere sistemati in modo da non intralciare attività di bordo durante navigazione.

10) Le imbarcazioni destinate all'esercizio dell'attività di pescaturismo devono essere provviste del materiale sanitario indicato nelle istruzioni annesse al decreto 25 maggio 1988, n. 279 del Ministero della sanità, pubblicato nella Gazzetta Ufficiale n. 170 del 25 maggio 1998. I mezzi di salvataggio da sistemare a bordo delle unità da pesca, autorizzate all'esercizio della pescaturismo , sono quelli indicati dagli articoli 12, 13, 14, e 15 del decreto ministeriale 22 giugno 1982; gli stessi dovranno essere sufficienti per tutte le persone a bordo; per l'imbarco di minori di anni 14, le unità devono essere dotate di mezzi di salvataggio individuali per bambini.

11) Le unità dovranno comunque essere in possesso del certificato di annotazioni di sicurezza in regolare corso di validità. Per le esigenze delle persone imbarcate, le unità autorizzate alla pescaturismo devono essere dotate di apparato radiotelefonico VHF, anche di tipo portatile (DECRETO Min. Pol. agricole 13 aprile 1999, n. 293, art. 6).

ART. 6 – RESPONSABILITÀ

1) L'attività di pescaturismo si svolge sotto la diretta responsabilità del comandante dell'unità e deve avvenire con condizioni e previsioni meteo favorevoli.

2) Il titolare dell'autorizzazione risponde in solido per le eventuali violazioni alle norme in materia piscatoria commesse dai passeggeri imbarcati per attività di pescaturismo.

ART 7 – REGISTRO DEI PASSEGGERI

1) Esclusivamente nell'ambito della navigazione intrapresa per lo svolgimento dell'attività di pescaturismo, è fatto obbligo di tenere a bordo apposito registro dei passeggeri, rilasciato dalla provincia contestualmente all'autorizzazione ad esercitare l'attività, contenente i seguenti dati: giorno ed ora di imbarco e di sbarco, nominativo dei passeggeri e dei componenti l'equipaggio, sommaria descrizione delle condizioni meteo, incidenti avvenuti o reclami presentati durante l'attività.

2) Viene rilasciato un registro per ogni imbarcazione autorizzata.

ART. 8 - CESSAZIONE DI ATTIVITÀ

1) La cessata attività di pescaturismo deve essere comunicata in forma scritta alla Provincia, entro 30 giorni dalla cessazione, provvedendo, nel contempo, alla restituzione delle autorizzazioni rilasciate e dei registri dei passeggeri.

ART. 9 - SOSPENSIONE O REVOCA DELL'AUTORIZZAZIONE

1) In presenza di inadempienza alle presenti disposizioni o alle norme nazionali e regionali in materia, il titolare sarà perseguito a norma delle vigenti leggi e l'autorizzazione potrà essere sospesa o revocata.

ART. 10 - NORMA FINALE

1) Per quanto non previsto nel presente regolamento si fa riferimento alle leggi e ai regolamenti vigenti in materia ittica e di sicurezza e navigazione.

Mod

Alla Provincia di Vercelli
Servizio Valorizzazione e Protezione
della Flora e della Fauna
Via S. Cristoforo n. 7
13100 VERCELLI

Oggetto: Richiesta di autorizzazione per lo svolgimento dell'attività di pescaturismo

Il sottoscritto _____ nato a _____ il _____ titolare della ditta (ovvero legale rappresentante della società) _____ avente sede legale in _____ Via _____ P.IVA/C.F._____ iscritto presso la CCIAA di _____ n__ e residente in _____ Via _____ Telefoni_____

CHIEDE

L'autorizzazione ad effettuare attività di pescaturismo sul (indicare corso o bacino acque principali)

_____

A tal fine dichiara:

1. Data presunta di inizio attività: _____;

2. N. della licenza di pesca _____, professionale;

3. Aree di esercizio dell'attività di pescaturismo _____;

4. Di poter imbarcare n. persone _____ oltre all'equipaggio _____;

5. La partenza ed il rientro dei passeggeri avverranno nel porto di _____;

6. A bordo saranno mantenute le dotazioni di sicurezza di cui al D.M. 13.04.1999 n° 293 sufficienti per tutte le persone imbarcate;

Dichiara inoltre le seguenti caratteristiche dell'unità navale:

1. Nome dell'unità navale: _____;

2. Tipo di unità (pneumatica / fuoribordo / entrobordo): _____;

3. N. di immatricolazione: _____;

4. Stazza lorda: _____GT;

5. Potenza del motore: _____HP;

6. Lunghezza fuori tutto: _____;

7. Ufficio di iscrizione:_____;

8. Anno di fabbricazione del motore: _____;

9. Anno di fabbricazione dell'unità navale:_____;

Allega alla presente domanda la sotto elencata documentazione:

- Copia della licenza di pesca e della ricevuta di versamento in corso di validità
- Copia del certificato d'iscrizione alla CCIAA quale impresa ittica
- Copia del libretto di navigazione e del certificato di navigabilità
- Copia di un documento di identità i corso di validità

Data _____ Firma _____